



Bouhmidi® – Börsenbrief

Tägliche Signale für Dein Trading

27. Oktober 2022



Inhalt

- Entwicklung seit Jahresbeginn (YTD) – Assetklassen
- Wichtigsten Termine der Woche
- Technischer Screener – Aktienindizes
- Meta
- Gold



17,000 MARKETS
COUNTLESS OPPORTUNITIES

Entwicklung seit Jahresbeginn

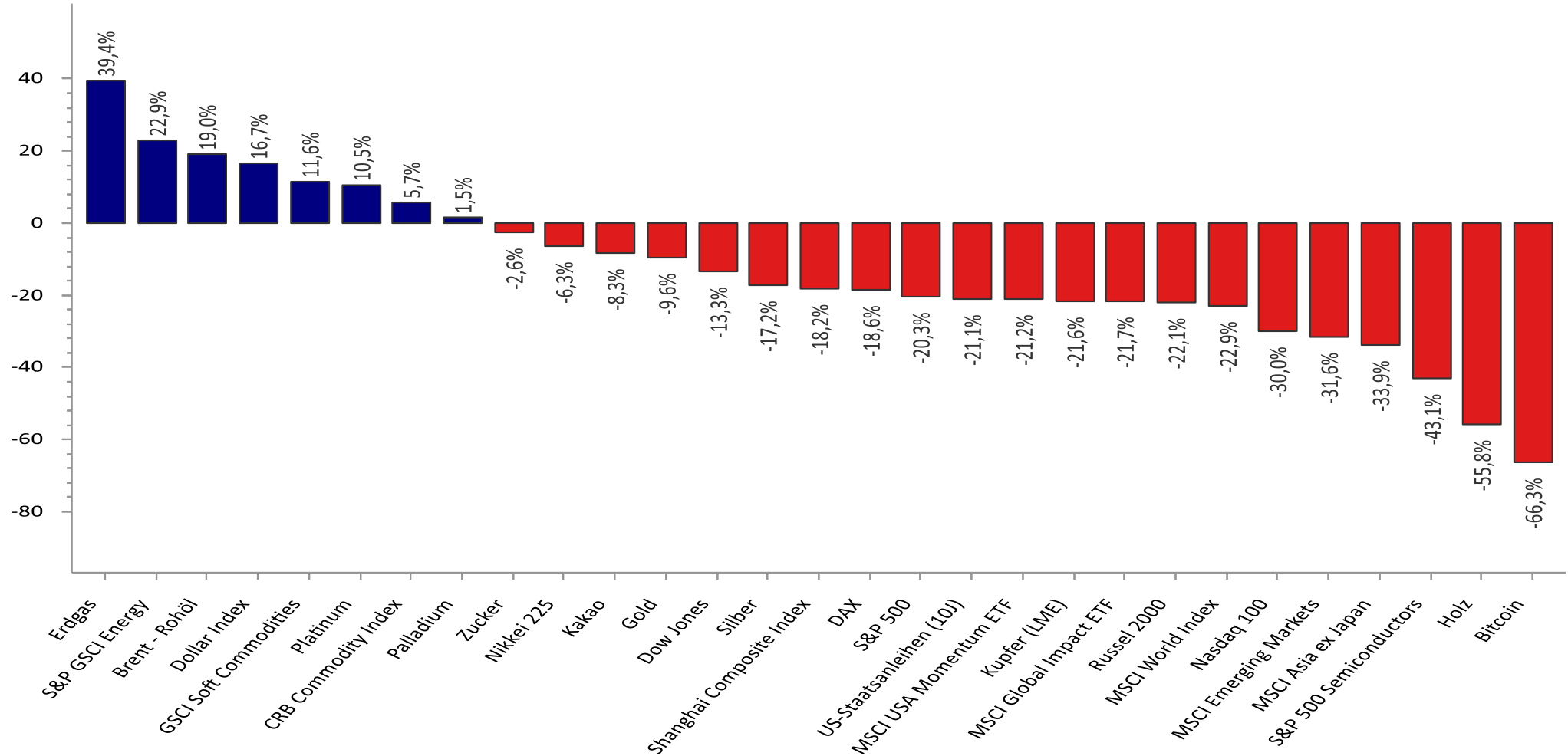

Quelle: Refinitiv Datastream / Bouhmidi

Entwicklung seit Jahresbeginn (YTD) – Devisen

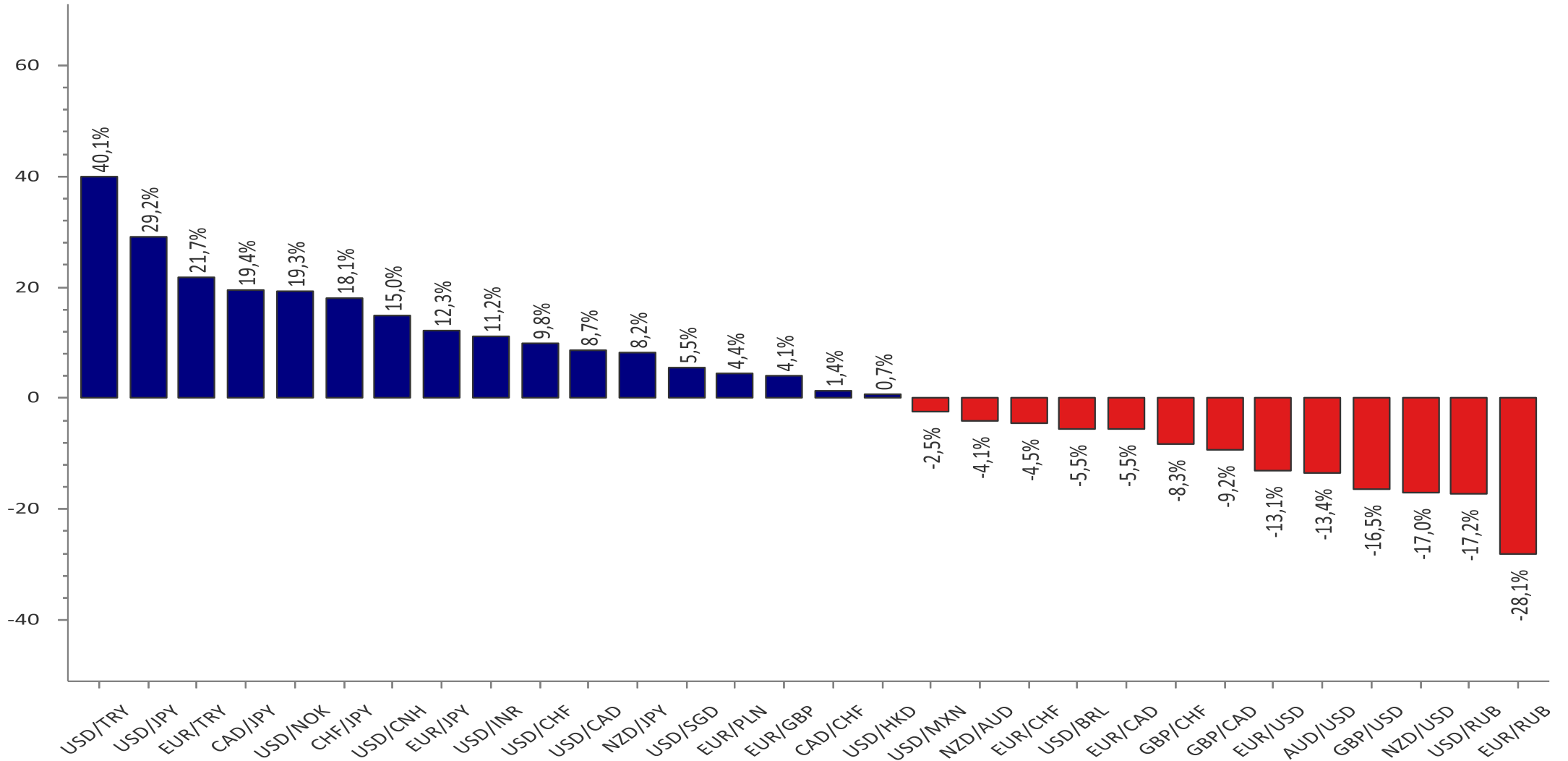

Quelle: Refinitiv Datastream/ Bouhmidi



Entwicklung seit Jahresbeginn (YTD) – Rohstoffe

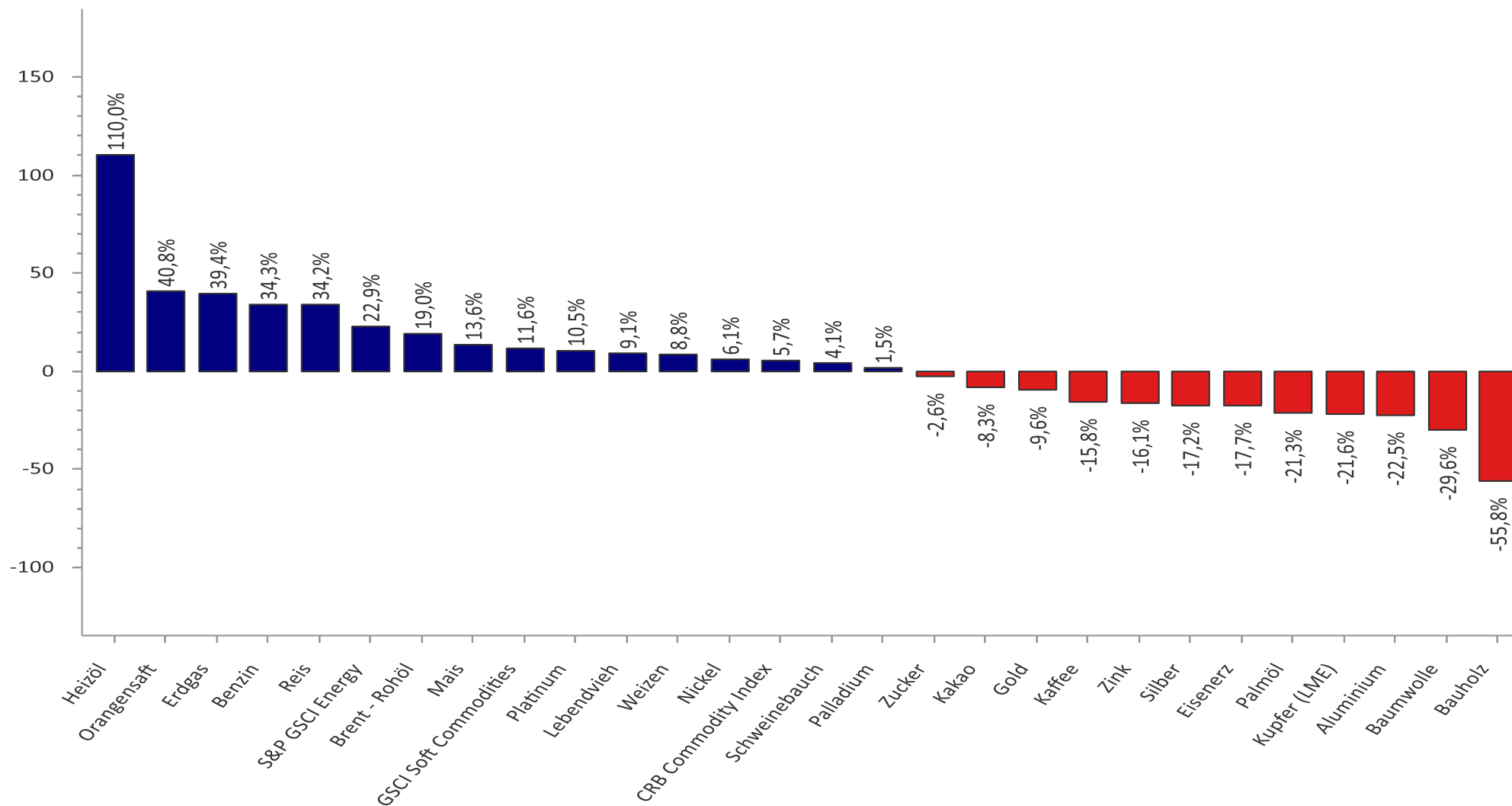

Quelle: Refinitiv Datastream/ Bouhmidi

Wichtigsten Termine der Woche

| Land | Datum | Uhrzeit | Ereignis | Prognose | Vorher |
|------|---------|----------|---|----------|---------|
| CN | 24. Okt | 04:00 | Bruttoinlandsprodukt (BIP) (Jahr) (Q3) | 3,40% | 0,40% |
| CN | 24. Okt | 04:00 | Industrieproduktion (Jahr) (Sep) | 4,50% | 4,20% |
| EU | 24. Okt | 09:30 | Einkaufsmanagerindex (EMI) Verarbeitendes Gewerbe Deutschland (Okt) | 47 | 47,8 |
| EU | 25. Okt | 10:00 | ifo-Geschäftsklimaindex Deutschland (Okt) | 83,30 | 84,30 |
| US | 25. Okt | 16:00 | CB Verbrauchervertrauen (Okt) | 106,5 | 108 |
| AU | 26. Okt | 02:30 | Verbraucherpreisindex (VPI) (Quartal) (Q3) | 1,60% | 1,80% |
| US | 26. Okt | 16:00 | Verkäufe neuer Häuser (Sep) | 590K | 685K |
| US | 26. Okt | 16:30 | Rohöllagerbestände | 1,380M | -1,725M |
| JP | 27. Okt | 05:00 | Bank of Japan Quartalsbericht (Jahr) | | |
| EU | 27. Okt | 14:15 | Zinssatz für Einlagefazilität (Okt) | 1,50% | 0,75% |
| EU | 27. Okt | 14:15 | Spitzenrefinanzierungsfazilität der EZB | | 1,50% |
| EU | 27. Okt | 14:15 | Zinsentscheidung der EZB (Okt) | 2,00% | 1,25% |
| US | 27. Okt | 14:30 | Auftragseingang für langlebige Güter - Kernrate (Monat) (Sep) | 0,20% | 0,30% |
| US | 27. Okt | 14:30 | Bruttoinlandsprodukt (BIP) (Quartal) (Q3) | 2,40% | -0,60% |
| US | 27. Okt | 14:30 | Erstanträge Arbeitslosenhilfe | 225K | 214K |
| EU | 27. Okt | 14:45 | Pressekonferenz der EZB | | |
| | 28. Okt | Feiertag | Türkei - Tag der Republik - Vorzeitige Schließung um 12:30 | | |
| JP | 28. Okt | | Bank of Japan geldpolitischer Begleittext | | |
| JP | 28. Okt | | Bank of Japan Quartalsbericht (Jahr) | | |
| JP | 28. Okt | | Pressekonferenz der BoJ | | |
| EU | 28. Okt | 10:00 | Verbraucherpreisindex (VPI) Deutschland (Jahr) (Okt) | 10,10% | 10,00% |
| EU | 28. Okt | 10:00 | Bruttoinlandsprodukt (BIP) Deutschland (Quartal) (Q3) | -0,20% | 0,10% |
| RU | 28. Okt | 12:30 | Zinsentscheidung der CBR (Okt) | 7,50% | 7,50% |
| US | 28. Okt | 14:30 | PCE-Kernrate Preisindex (Monat) (Sep) | 0,50% | 0,60% |
| US | 28. Okt | 16:00 | Schwebende Hausverkäufe (Monat) (Sep) | -1,40% | -2,00% |
| | 29. Okt | Feiertag | Türkei - Tag der Republik | | |

Technischer Screener: Aktienindizes

| Indizes | Technischer Screener | | | | | | | | | | Tendenz | |
|--------------------|----------------------|--------|--------|--------|------------|------------|--------------|---------------|---------------|-------------------|---------|---|
| | MA-200 | MA-100 | EMA-55 | EMA-21 | Pivot - 1T | Pivot - 1W | RSI(34)>48.5 | S%K(5,3,3)>50 | S%D(5,3,3)>50 | Hist. Vol. % (5T) | | |
| Deutschland | | | | | | | | | | | | |
| DAX | ✓ | ✓ | ✗ | ✗ | ■ | ■ | ▶ | ↑ | ↓ | ■ | 25,72 | ● |
| TecDAX | ✗ | ✗ | ✗ | ✗ | ■ | ■ | ▶ | ↑ | ↓ | ■ | 14,90 | ● |
| MDAX | ✗ | ✗ | ✗ | ✗ | ■ | ■ | ▶ | ↑ | ↓ | ■ | 19,68 | ● |
| SDAX | ✗ | ✗ | ✗ | ✗ | ■ | ■ | ▶ | ↑ | ↓ | ■ | 24,89 | ● |
| DivDAX | ✓ | ✓ | ✗ | ✗ | | | ▶ | | | ■ | 30,68 | ● |
| USA | | | | | | | | | | | | |
| Dow Jones | ✓ | ✓ | ✗ | ✗ | ■ | ■ | ▶ | ↑ | ↓ | ■ | 49,03 | ● |
| S&P 500 | ✓ | ✓ | ✗ | ✗ | ■ | ■ | ▶ | ↑ | ↓ | ■ | 41,61 | ● |
| Nasdaq 100 | ✓ | ✓ | ✗ | ✗ | ■ | ■ | ▶ | ↑ | ↓ | ■ | 38,80 | ● |
| Russell 2000 | ✓ | ✓ | ✗ | ✗ | ■ | ■ | ▶ | ↑ | ↓ | ■ | 59,52 | ● |
| VIX | ✓ | ✗ | ✓ | ✓ | ■ | ■ | ▶ | ↑ | ↑ | ■ | 281,57 | ● |
| Europa | | | | | | | | | | | | |
| AEX | ✓ | ✓ | ✗ | ✗ | ■ | ■ | ▶ | ↑ | ↓ | ■ | 22,49 | ● |
| ATX | ✗ | ✓ | ✗ | ✗ | ■ | ■ | ▶ | ↑ | ↓ | ■ | 44,99 | ● |
| CAC 40 | ✓ | ✓ | ✗ | ✗ | ■ | ■ | ▶ | ↑ | ↓ | ■ | 28,69 | ● |
| Eurostoxx 50 | ✗ | ✓ | ✗ | ✗ | ■ | ■ | ▶ | ↑ | ↓ | ■ | 26,81 | ● |
| FTSE 100 | ✓ | ✓ | ✗ | ✗ | ■ | ■ | ▶ | ↑ | ↓ | ■ | 25,82 | ● |
| FTSE MIB | ✗ | ✓ | ✗ | ✗ | ■ | ■ | ▶ | ↑ | ↓ | ■ | 31,16 | ● |
| IBEX 35 | ✗ | ✗ | ✗ | ✗ | ■ | ■ | ▶ | ↑ | ↓ | ■ | 29,58 | ● |
| OMX | ✓ | ✓ | ✗ | ✗ | ■ | ■ | ▶ | ↑ | ↓ | ■ | 31,46 | ● |
| SMI | ✓ | ✓ | ✗ | ✗ | ■ | ■ | ▶ | ↑ | ↓ | ■ | 21,00 | ● |
| Asien | | | | | | | | | | | | |
| Nikkei 225 | ✓ | ✓ | ✗ | ✗ | ■ | ■ | ▶ | ↑ | ↑ | ■ | 46,36 | ● |
| STI | ✓ | ✓ | ✓ | ✓ | | | ▶ | | | ■ | 30,53 | ● |
| Hang Seng | ✗ | ✗ | ✗ | ✗ | ■ | ■ | ▶ | ↑ | ↑ | ■ | 26,90 | ● |

Legende: Technisches Screening



- Kurs liegt über- bzw. unter dem betrachteten Durchschnitt.

- MA-200 = Gleitender 200-Tage-Ø
- MA-100 = Gleitender 100- Tage-Ø
- EMA-55 = Exponentieller gleitender 55-Tage-Ø
- EMA-21 = Exponentieller gleitender 21-Tage-Ø



- Kurs liegt über- bzw. unter dem volumengewichteten Durchschnittspreis (VWAP)



Kurs liegt über- bzw. unter dem täglichen/wöchentlichen Pivot-Punkt.



-Liegt der Relative Stärke Index (RSI) über bzw. unter der Grenzwelle bei 48,5
 - Liegt das Williams%R über bzw. unter -50
 - Liegt der Stochastik-Oszillator (S%D & S%K) über- bzw. unter der Grenzwelle bei 50

Historische Volatilität

Prozentuale Veränderung der historischen Volatilität auf Basis der vergangenen 12 Monate.

Tendenz:



Die zusammenfassende Tendenz ergibt sich aus der gleichgewichteten Einbeziehung aller betrachteten charttechnischen Indikatoren. Die historische Volatilität der vergangenen fünf Tage fließt jedoch nicht in die Gesamtbewertung mit ein. Es können drei Kategorien unterschieden werden:

- Positive Tendenz
- Neutrale Tendenz
- Negative Tendenz

Goldpreis: Doppelboden im Tageschart

IG Gold Kassa
Täglich



Gold
(Entwicklung seit 07.09.17)

Meta: Anleger wurden enttäuscht



Meta
(Entwicklung seit 07.09.17)

17,000 MARKETS
COUNTLESS OPPORTUNITIES

Frühere Wertentwicklungen, Simulationen oder Prognosen sind kein verlässlicher Indikator für die künftige Wertentwicklung.

Quelle: ig.com

Risikohinweis & Disclaimer

CFDs sind komplexe Instrumente und gehen wegen der Hebelwirkung mit dem hohen Risiko einher, schnell Geld zu verlieren. **74 % der Kleinanlegerkonten verlieren Geld beim CFD-Handel mit diesem Anbieter.** Sie sollten überlegen, ob Sie verstehen, wie CFDs funktionieren, und ob Sie es sich leisten können, das hohe Risiko einzugehen, Ihr Geld zu verlieren.

Optionen und Turbogertifikate sind komplexe Finanzinstrumente und gehen mit dem hohen Risiko einher, schnell Geld zu verlieren. Verluste können extrem schnell eintreten. Bei professionellen Kunden können Verluste die Einlagen übersteigen.

Die in diesem Dokument wiedergegebenen Informationen beruhen zum Teil auf allgemein zugänglichen Quellen und Daten Dritter. IG Europe GmbH übernimmt keine Gewähr für die Richtigkeit und Vollständigkeit der Informationen.

Die Informationen wurden einzig zu Informations- und Marketingzwecken erstellt. Die Informationen stellen keine Anlageberatung, keine Anlageempfehlung und keine Aufforderung zum Erwerb oder zur Veräußerung von Finanzinstrumenten dar. Dieses Dokument ist keine Anlageempfehlung im Sinne des Art. 20 Verordnung (EU) Nr. 596/2014 vom 16. April 2014 und der Delegierten Verordnung (EU) 2016/958 vom 9. März 2016 sowie der Art. 36 und 37 der Delegierten Verordnung (EU) 2017/565 vom 25. April 2016 und genügt deshalb nicht den gesetzlichen Anforderungen zur Förderung der Unabhängigkeit von Anlageempfehlungen und unterliegt auch nicht dem Verbot des Handelns im Zusammenhang mit der Veröffentlichung von Anlageempfehlungen.

Es wird keine Gewähr für die Geeignetheit und Angemessenheit der dargestellten Finanzinstrumente sowie für die wirtschaftlichen und steuerlichen Konsequenzen einer Anlage in den dargestellten Finanzinstrumenten und für deren zukünftige Wertentwicklung übernommen. Die in der Vergangenheit erzielte Performance ist kein Indikator für zukünftige Wertentwicklungen. Aussagen über zukünftige wirtschaftliche Entwicklungen basieren grundsätzlich auf Annahmen und Einschätzungen, die sich im Zeitablauf als nicht zutreffend erweisen können. Eine Anlage in Finanzinstrumente jeglicher Art kann mit dem Risiko eines erheblichen Wertverlustes oder sogar Totalverlust einhergehen. Vor einer Anlageentscheidung sollte der Rat eines Anlage- und Steuerberaters eingeholt werden. Dargestellte Finanzprodukte sind möglicherweise nicht für jeden Anleger geeignet.

IG und IGE besitzen weder Long noch Short Positionen in den erwähnten Titeln oder dergleichen Finanzinstrumente auf die besprochenen Titel. Mitwirkende Personen können im Besitz der besprochenen Finanzinstrumente sein. Dadurch entsteht grundsätzlich die Möglichkeit eines Interessenkonfliktes. Weitere Ausführungen zum Umgang mit Interessenkonflikten bei der IG Europe GmbH sind unter https://www.ig.com/usermanagement/customeragreements?igCompany=igde&agreementType=summary_conflicts_policy&locale=de_DE abrufbar.

Der Versand oder die Vervielfältigung dieses Dokuments ist ohne die vorherige schriftliche Zustimmung der IG Europe GmbH nicht gestattet. Dieses Dokument enthält möglicherweise Links oder Hinweise auf die Webseiten von Dritten, welche von der IG Europe GmbH nicht kontrolliert werden können und daher kann die IG Europe GmbH keine Verantwortung für den Inhalt von solchen Webseiten Dritter oder darin enthaltenen weiteren Links übernehmen.



Salah-Eddine Bouhmidi, M.Sc.

Head of Markets DE/AT/NL

Twitter: @SalahBouhmidi

www.salahbouhmidi.de