IG

Bouhmidi® – Börsenbrief

Tägliche Signale für Dein Trading

13. Juli 2022

17,000 MARKETS
COUNTLESS OPPORTUNITIES

Inhalt

- Entwicklung seit Jahresbeginn (YTD) – Assetklassen
- Termine der Woche
- Technischer Screener – Aktienindizes
- EUR/USD – Parität
- Bitcoin

Entwicklung seit Jahresbeginn

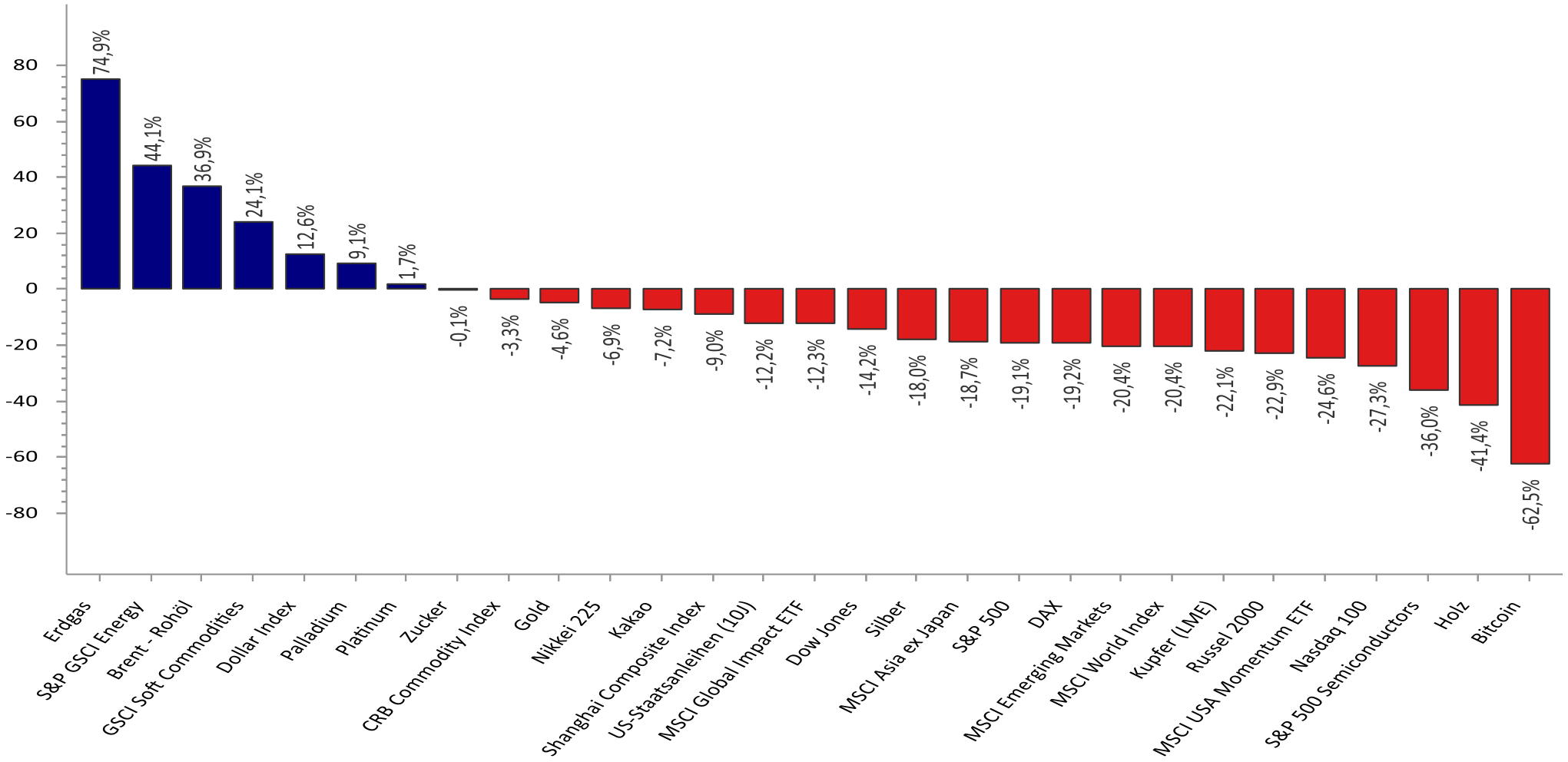

Quelle: Refinitiv Datastream / Bouhmidi

17,000 MARKETS
COUNTLESS OPPORTUNITIES

Entwicklung seit Jahresbeginn (YTD) – Devisen

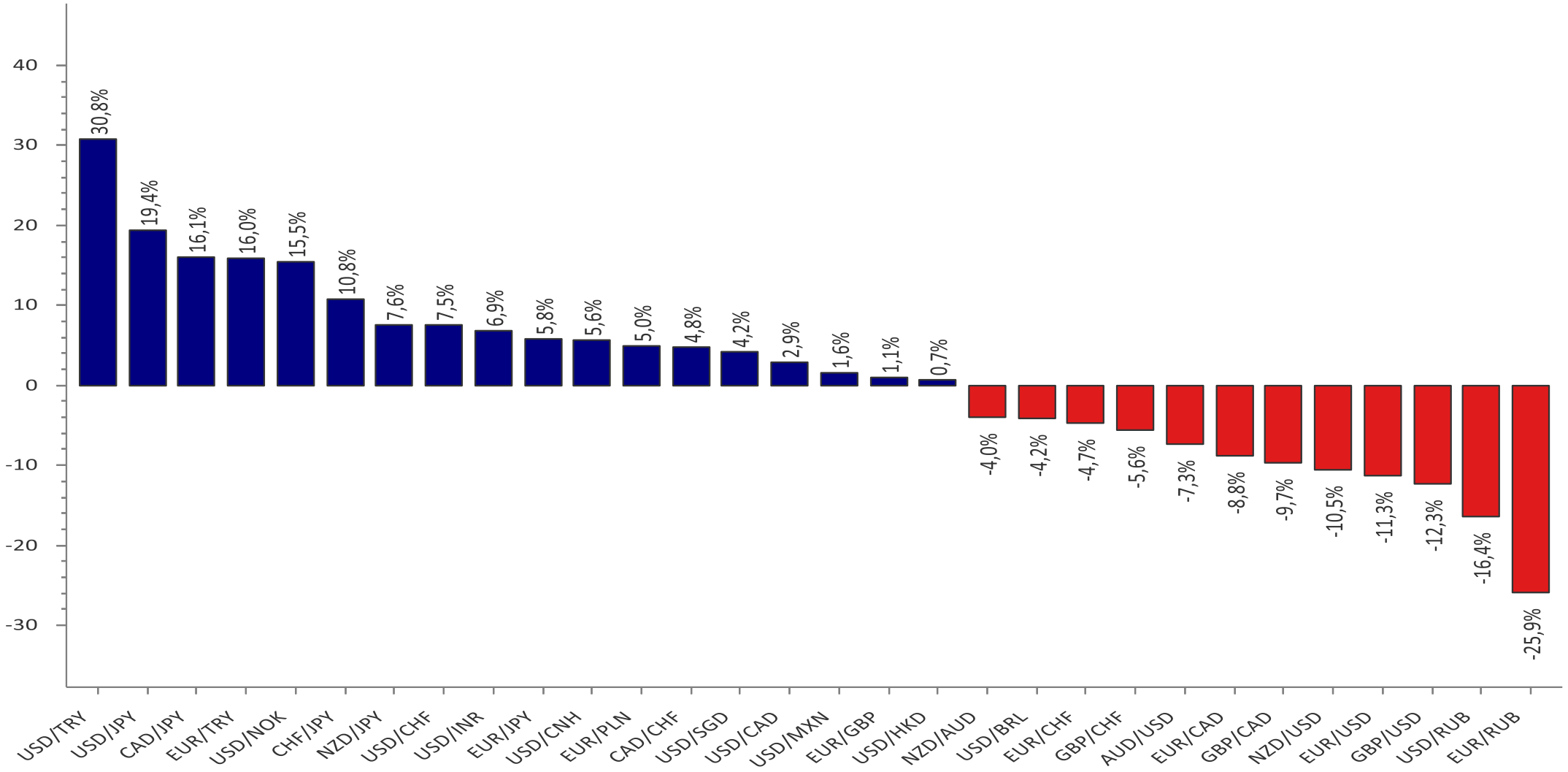

Quelle: Refinitiv Datastream/ Bouhmidi

17,000 MARKETS
COUNTLESS OPPORTUNITIES

Entwicklung seit Jahresbeginn (YTD) – Rohstoffe

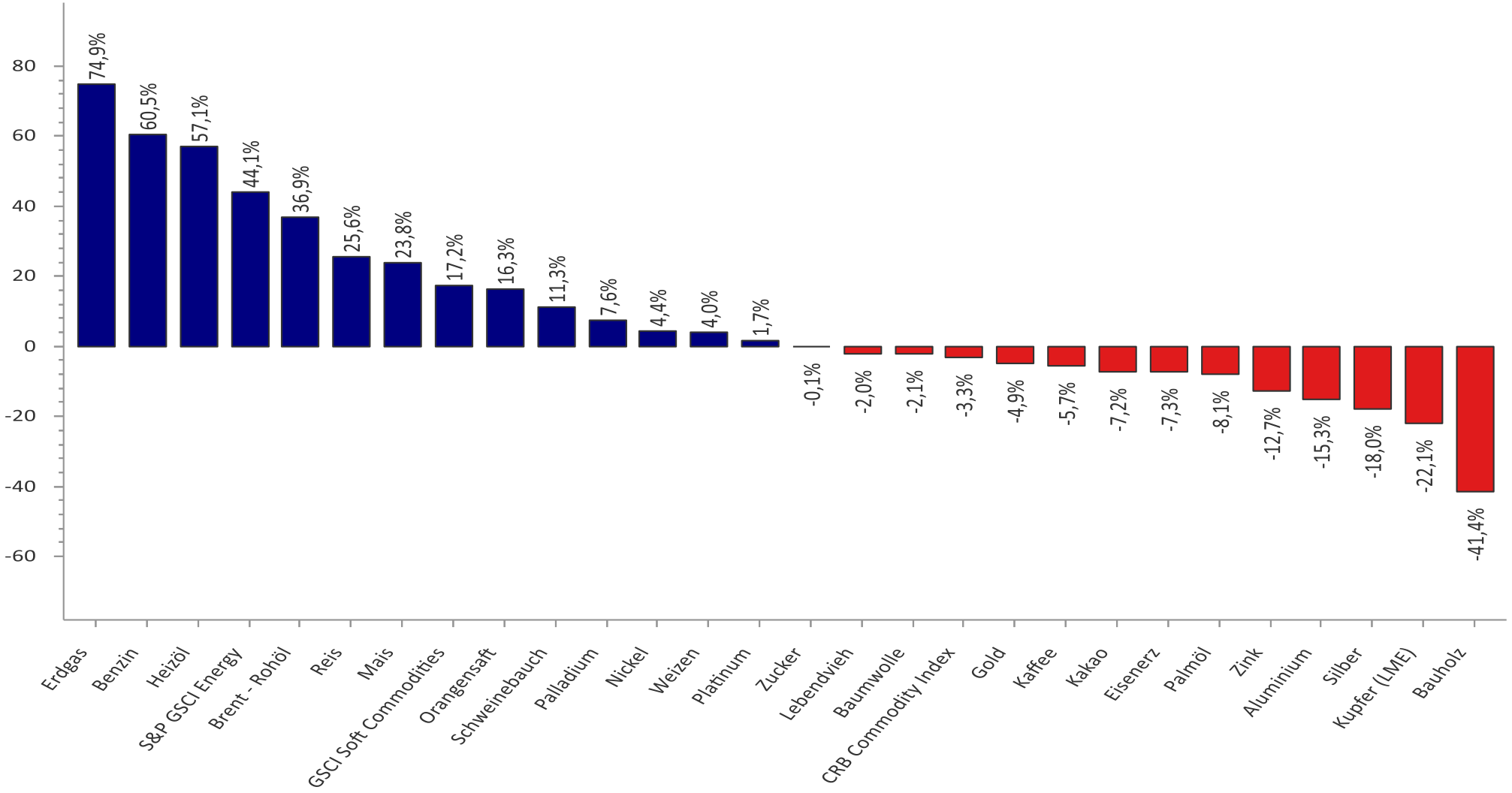

Quelle: Refinitiv Datastream/ Bouhmidi

17,000 MARKETS
COUNTLESS OPPORTUNITIES

Wichtige Wirtschaftsdaten

Konjunkturdaten

Land	Datum	Uhrzeit	Ereignis	Prognose	Vorher
	11. Jul	Feiertag	Singapur - Islamisches Opferfest		
	11. Jul	Feiertag	Türkei - Islamisches Opferfest		
	12. Jul	Feiertag	Türkei - Islamisches Opferfest		
EU	12. Jul	11:00	ZEW - Konjunkturerwartungen Deutschland (Jul)		-28
	13. Jul	Feiertag	Türkei - Islamisches Opferfest		
NZ	13. Jul	04:00	Zinsentscheidung der RBNZ	2,00%	2,00%
GB	13. Jul	08:00	Produktion des Verarbeitenden Gewerbes (Monat) (Mai)		-1,00%
US	13. Jul	14:30	Verbraucherpreisindex - Kernrate (Monat) (Jun)	0,50%	0,60%
CA	13. Jul	16:00	Zinsentscheidung der BoC		1,50%
AU	14. Jul	03:30	Veränderung der Erwerbstätigenzahl (Jun)	25,0K	60,6K
US	14. Jul	14:30	Erzeugerpreisindex (EPI) (Monat) (Jun)	0,80%	0,80%
	15. Jul	Feiertag	Türkei - Tag der Nationalen Einheit		
CN	15. Jul	04:00	Bruttoinlandsprodukt (BIP) (Jahr) (Q2)	4,40%	4,80%
CN	15. Jul	04:00	Industrieproduktion (Jahr) (Jun)	-0,70%	0,70%
US	15. Jul	14:30	Einzelhandelsumsätze - Kernrate (Monat) (Jun)	0,60%	0,50%
US	15. Jul	14:30	Einzelhandelsumsätze (Monat) (Jun)	0,80%	-0,30%

17,000 MARKETS
COUNTLESS OPPORTUNITIES

Technischer Screener: Aktienindizes

Indizes	Technischer Screener										Tendenz
	MA-200	MA-100	EMA-55	EMA-21	Pivot - 1T	Pivot - 1W	RSI(34)>48.5	S%K(5,3,3)>50	S%D(5,3,3)>50	Hist. Vola. % (5T)	
Deutschland											
DAX	✓	✓	✗	✗	■	■	⚑	↓	↓	25,72	●
TecDAX	✓	✓	✗	✓	■	■	⚑	↑	↓	14,90	●
MDAX	✓	✓	✗	✗	■	■	⚑	↓	↓	19,68	●
SDAX	✓	✓	✗	✗	■	■	⚑	↑	↓	24,89	●
DivDAX	✓	✓	✗	✗			⚑			30,68	●
USA											
Dow Jones	✓	✓	✗	✗	■	■	⚑	↑	↓	49,03	●
S&P 500	✓	✓	✗	✗	■	■	⚑	↑	↓	41,61	●
Nasdaq 100	✓	✓	✗	✓	■	■	⚑	↑	↓	38,80	●
Russell 2000	✓	✓	✗	✗	■	■	⚑	↑	↓	59,52	●
VIX	✓	✗	✗	✗	■	■	⚑	↓	↓	281,57	●
Europa											
AEX	✓	✓	✗	✓	■	■	⚑	↑	↓	22,49	●
ATX	✓	✓	✗	✗	■	■	⚑	↓	↓	44,99	●
CAC 40	✓	✓	✗	✓	■	■	⚑	↑	↓	28,69	●
Eurostoxx 50	✓	✓	✗	✗	■	■	⚑	↑	↓	26,81	●
FTSE 100	✓	✓	✗	✗	■	■	⚑	↑	↓	25,82	●
FTSE MIB	✓	✓	✗	✗	■	■	⚑	↓	↓	31,16	●
IBEX 35	✗	✓	✗	✗	■	■	⚑	↓	↓	29,58	●
OMX	✓	✓	✗	✓	■	■	⚑	↑	↓	31,46	●
SMI	✓	✓	✗	✓	■	■	⚑	↑	↓	21,00	●
Asien											
Nikkei 225	✓	✓	✗	✗	■	■	⚑	↑	↑	46,36	●
STI	✓	✓	✗	✗			⚑			30,53	●
Hang Seng	✗	✗	✗	✗	■	■	⚑	↓	↑	26,90	●

Börsenbrief | Erhalten Sie regelmäßig Inspirationen für Ihr Trading. Kostenfrei und ohne jede Verpflichtung. Jetzt abonnieren

Legende: Technisches Screening

✓ ✗

- Kurs liegt über- bzw. unter dem betrachteten Durchschnitt.

- MA-200 = Gleitender 200-Tage-Ø
- MA-100 = Gleitender 100- Tage-Ø
- EMA-55 = Exponentieller gleitender 55-Tage-Ø
- EMA-21 = Exponentieller gleitender 21-Tage-Ø

■ ■

- Kurs liegt über- bzw. unter dem volumengewichteten Durchschnittspreis (VWAP)

↑ ↓

Kurs liegt über- bzw. unter dem täglichen/wöchentlichen Pivot-Punkt.

⚑ ⚑

-Liegt der Relative Stärke Index (RSI) über bzw. unter der Grenzschwelle bei 48,5
- Liegt das Williams%R über bzw. unter -50
- Liegt der Stochastik-Oszillator (S%D & S%K) über- bzw. unter der Grenzschwelle bei 50

Historische Volatilität
Prozentuale Veränderung der historischen Volatilität auf Basis der vergangenen 12 Monate.

Tendenz:

● ● ●

Die zusammenfassende Tendenz ergibt sich aus der gleichgewichteten Einbeziehung aller betrachtetenden charttechnischen Indikatoren. Die historische Volatilität der vergangenen fünf Tage fließt jedoch nicht in die Gesamtbewertung mit ein. Es können drei Kategorien unterschieden werden:

- Positive Tendenz
- Neutrale Tendenz
- Negative Tendenz

17,000 MARKETS
COUNTLESS OPPORTUNITIES

Bouhmidi-Bänder – DAX

DAX	Tage	1	7	15	30
68%*	Oberes Bouhmidi-Band	13.114,68	13.458,98	13.715,72	14.051,33
	Delta in Punkten +/-	*209,20*	*553,50*	*810,24*	*1.145,85*
	Delta in Prozent +/-	*1,62%*	*4,29%*	*6,28%*	*8,88%*
	Unteres Bouhmidi-Band	12.696,28	12.351,98	12.095,24	11.759,63
95%**	Oberes Bouhmidi-Band	13.323,89	14.012,48	14.525,96	15.197,19
	Delta in Punkten +/-	*418,41*	*1.107,00*	*1.620,48*	*2.291,71*
	Delta in Prozent +/-	*3,24%*	*8,58%*	*12,56%*	*17,76%*
	Unteres Bouhmidi-Band	12.487,07	11.798,48	11.285,00	10.613,77

* 1σ (68%) ** 2 σ (95%) Alle Werte sind auf 2 Nachkommastellen gerundet.

Quelle: Refinitiv/Bouhmidi

Was sind die Bouhmidi-Bänder?

Die Bouhmidi-Bänder sind ein Indikator der Chartanalyse, der auf Volatilitätsveränderungen hinweisen soll. Ähnlich, wie bei den Bollinger-Bändern, kann so eine erwartete Schwankungsbreite ermittelt werden. Der feine Unterschied liegt allerdings darin, dass bei den Bouhmidi-Bändern nicht die historische Volatilität, sondern die implizite Volatilität herangezogen wird. Unter der Annahme normalverteilter Renditen, kann die erwartete Schwankungsbreite für verschiedene Zeiträume ermittelt werden. Die ermittelten Schwankungsbreiten basieren auf 1 σ bzw. 2σ Standardabweichungen. D.h. hypothetisch mit einer Wahrscheinlichkeit von 68 % bzw. 95 % schließt im betrachteten Zeitraum, der zugrundeliegende Wert innerhalb der ermittelten Bouhmidi-Bandbreite.

Mehr zu den Bouhmidi-Bändern

Um mehr über die Bouhmidi-Bänder zu erfahren, kannst du auf www.salahbouhmidi.de dich kostenfrei registrieren und jede Menge über den Indikator erfahren.

17,000 MARKETS
COUNTLESS OPPORTUNITIES

EUR/USD: Kursziel erreicht – Vorsicht mir Shorts!

EUR/USD
(Wertentwicklung seit 30.05.17)

17,000 MARKETS
COUNTLESS OPPORTUNITIES

Frühere Wertentwicklungen, Simulationen oder Prognosen sind kein verlässlicher Indikator für die künftige Wertentwicklung.

Quelle: ig.com

Bitcoin: Keine Hoffnung auf Verbesserung

BTC/USD
(Wertentwicklung seit 30.05.17)

17,000 MARKETS
COUNTLESS OPPORTUNITIES

Frühere Wertentwicklungen, Simulationen oder Prognosen sind kein verlässlicher Indikator für die künftige Wertentwicklung.

Quelle: ig.com

Risikohinweis & Disclaimer

CFDs sind komplexe Instrumente und gehen wegen der Hebelwirkung mit dem hohen Risiko einher, schnell Geld zu verlieren. **74 % der Kleinanlegerkonten verlieren Geld beim CFD-Handel mit diesem Anbieter.** Sie sollten überlegen, ob Sie verstehen, wie CFDs funktionieren, und ob Sie es sich leisten können, das hohe Risiko einzugehen, Ihr Geld zu verlieren.

Optionen und Turbozertifikate sind komplexe Finanzinstrumente und gehen mit dem hohen Risiko einher, schnell Geld zu verlieren. Verluste können extrem schnell eintreten. Bei professionellen Kunden können Verluste die Einlagen übersteigen.

Die in diesem Dokument wiedergegebenen Informationen beruhen zum Teil auf allgemein zugänglichen Quellen und Daten Dritter. IG Europe GmbH übernimmt keine Gewähr für die Richtigkeit und Vollständigkeit der Informationen.

Die Informationen wurden einzig zu Informations- und Marketingzwecken erstellt. Die Informationen stellen keine Anlageberatung, keine Anlageempfehlung und keine Aufforderung zum Erwerb oder zur Veräußerung von Finanzinstrumenten dar. Dieses Dokument ist keine Anlageempfehlung im Sinne des Art. 20 Verordnung (EU) Nr. 596/2014 vom 16. April 2014 und der Delegierten Verordnung (EU) 2016/958 vom 9. März 2016 sowie der Art. 36 und 37 der Delegierten Verordnung (EU) 2017/565 vom 25. April 2016 und genügt deshalb nicht den gesetzlichen Anforderungen zur Förderung der Unabhängigkeit von Anlageempfehlungen und unterliegt auch nicht dem Verbot des Handelns im Zusammenhang mit der Veröffentlichung von Anlageempfehlungen.

Es wird keine Gewähr für die Geeignetheit und Angemessenheit der dargestellten Finanzinstrumente sowie für die wirtschaftlichen und steuerlichen Konsequenzen einer Anlage in den dargestellten Finanzinstrumenten und für deren zukünftige Wertentwicklung übernommen. Die in der Vergangenheit erzielte Performance ist kein Indikator für zukünftige Wertentwicklungen. Aussagen über zukünftige wirtschaftliche Entwicklungen basieren grundsätzlich auf Annahmen und Einschätzungen, die sich im Zeitablauf als nicht zutreffend erweisen können. Eine Anlage in Finanzinstrumente jeglicher Art kann mit dem Risiko eines erheblichen Wertverlustes oder sogar Totalverlust einhergehen. Vor einer Anlageentscheidung sollte der Rat eines Anlage- und Steuerberaters eingeholt werden. Dargestellte Finanzprodukte sind möglicherweise nicht für jeden Anleger geeignet.

IG und IGE besitzen weder Long noch Short Positionen in den erwähnten Titeln oder dergleichen Finanzinstrumente auf die besprochenen Titel. Mitwirkende Personen können im Besitz der besprochenen Finanzinstrumente sein. Dadurch entsteht grundsätzlich die Möglichkeit eines Interessenkonfliktes. Weitere Ausführungen zum Umgang mit Interessenkonflikten bei der IG Europe GmbH sind unter https://www.ig.com/usermanagement/customeragreements?igCompany=igde&agreementType=summary_conflicts_policy&locale=de_DE abrufbar.

Der Versand oder die Vervielfältigung dieses Dokuments ist ohne die vorherige schriftliche Zustimmung der IG Europe GmbH nicht gestattet. Dieses Dokument enthält möglicherweise Links oder Hinweise auf die Webseiten von Dritten, welche von der IG Europe GmbH nicht kontrolliert werden können und daher kann die IG Europe GmbH keine Verantwortung für den Inhalt von solchen Webseiten Dritter oder darin enthaltenen weiteren Links übernehmen.

© 2022 IG

Salah-Eddine Bouhmidi, M.Sc.
Head of Markets DE/AT/NL
Twitter: @SalahBouhmidi
www.salahbouhmidi.de

17,000 MARKETS
COUNTLESS OPPORTUNITIES