IG

Bouhmidi® – Börsenbrief

Tägliche Inspiration für Dein Trading

15. März 2022

17,000 MARKETS
COUNTLESS OPPORTUNITIES

Inhalt

- Entwicklung seit Jahresbeginn (YTD) – Assetklassen
- Termine der Woche
- Hexensabbat – Der große Verfall an den Börsen
- Deutsche Bank
- Technischer Screener - Aktienindizies
- Technischer Screener: DAX 40
- Bouhmidi-Bänder – DAX
- DAX 40: Short – Reversal mit Bouhmidi-Bänder
- FX-Screener: Saisonale Muster der Woche
- Technischer Screener: Devisen
- EUR/NOK
- Marktbreite: US-Dollar vs: Euro
- NZD/USD
- Marktbreite: Franken vs. Yen

Entwicklung seit Jahresbeginn

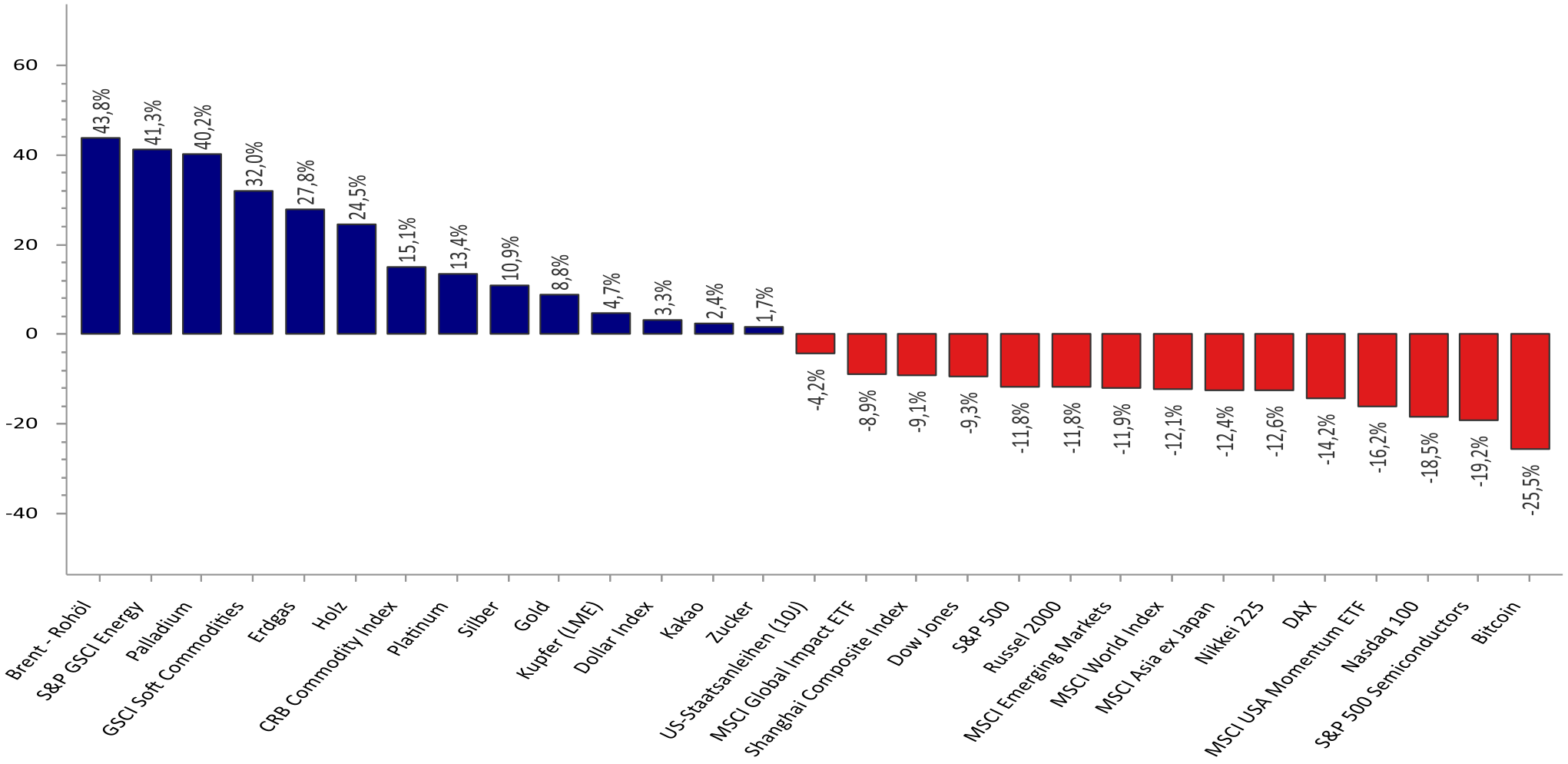

Quelle: Refinitiv Datastream / Bouhmidi

17,000 MARKETS
COUNTLESS OPPORTUNITIES

Entwicklung seit Jahresbeginn (YTD) – Devisen

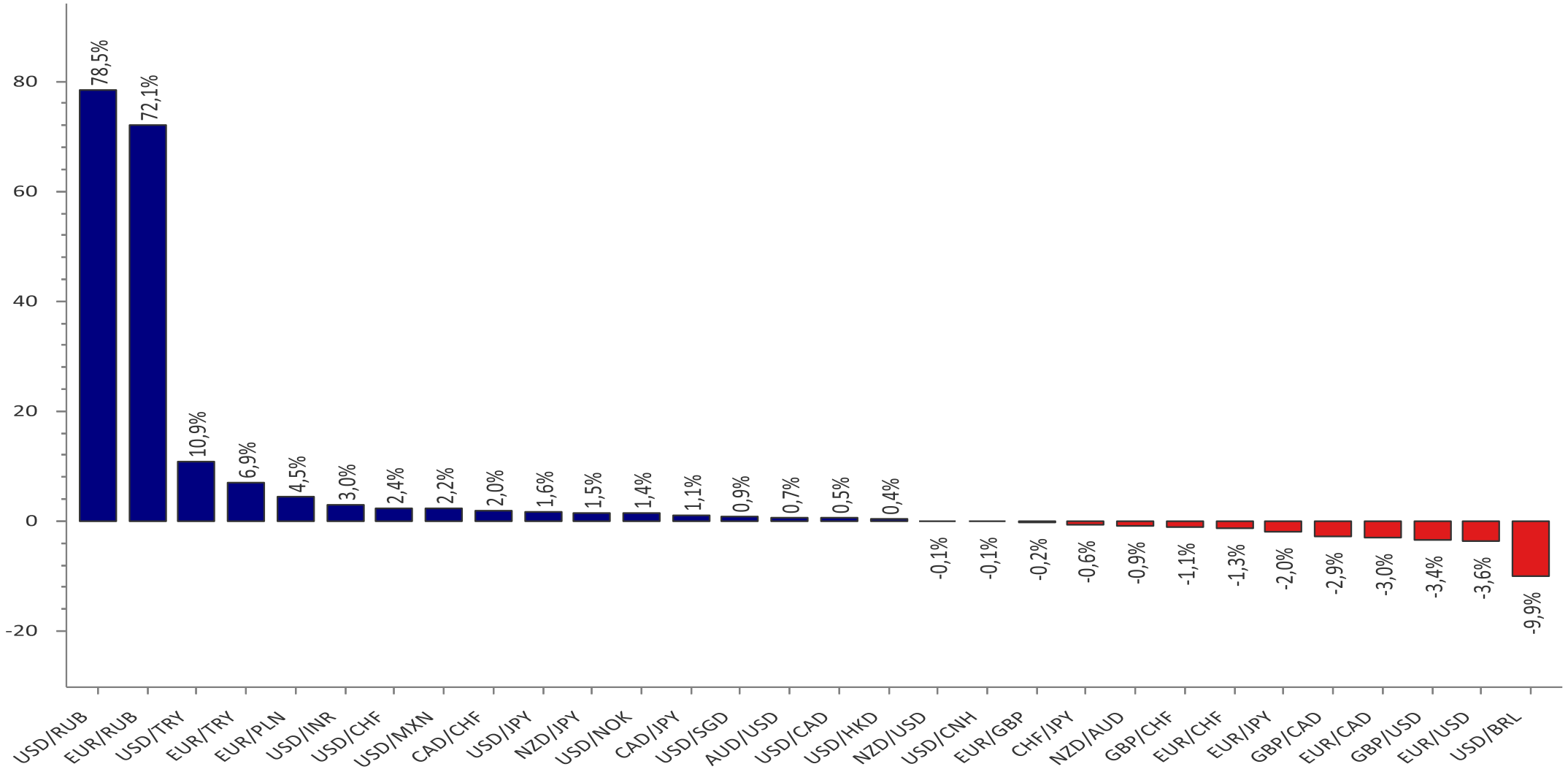

Quelle: Refinitiv Datastream/ Bouhmidi

17,000 MARKETS
COUNTLESS OPPORTUNITIES

Entwicklung seit Jahresbeginn (YTD) – Rohstoffe

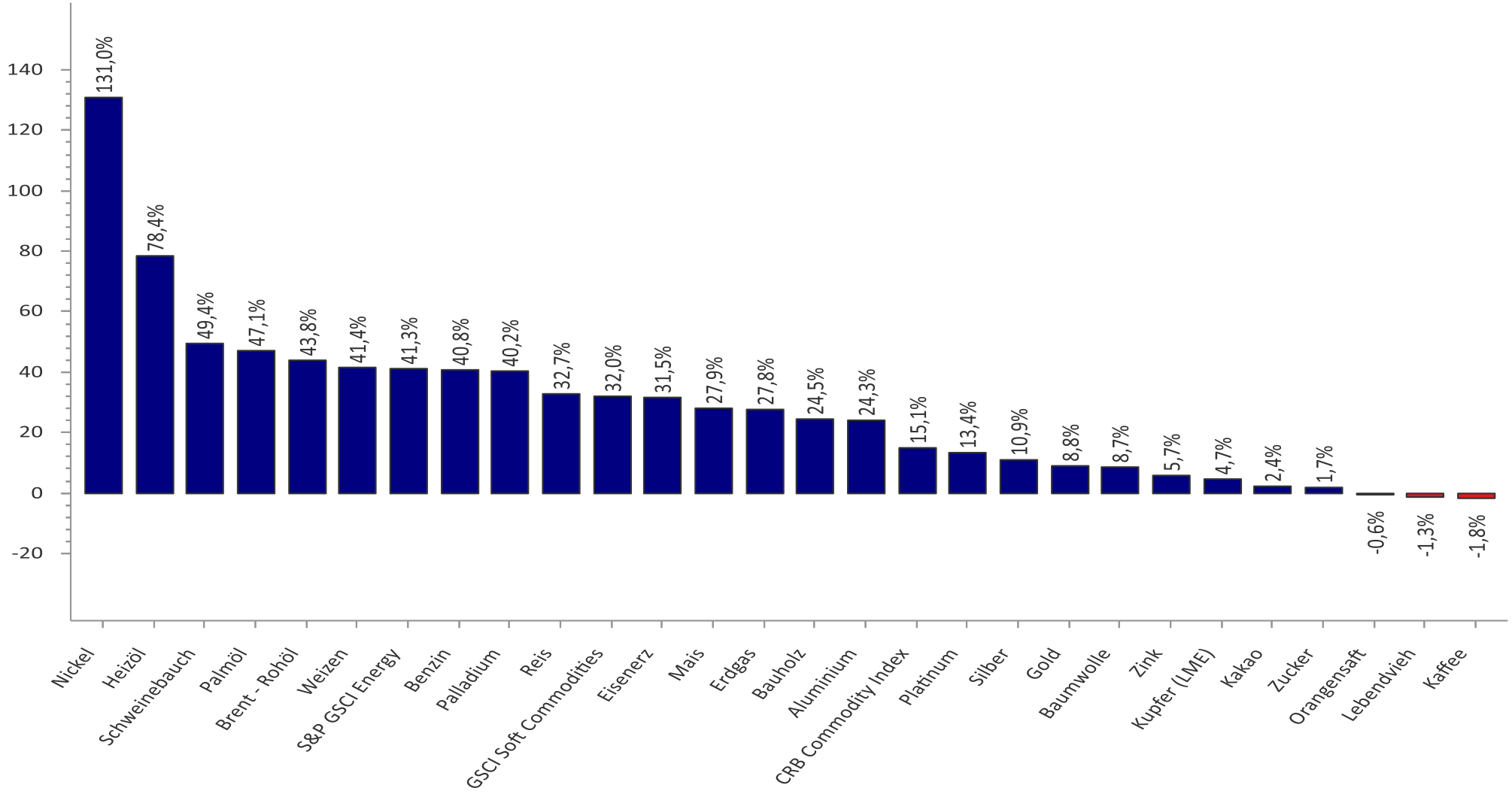

Quelle: Refinitiv Datastream/ Bouhmidi

17,000 MARKETS
COUNTLESS OPPORTUNITIES

Wichtigsten Termine der Woche

Land	Datum	Uhrzeit	Ereignis	Prognose	Vorher
AU	15. Mrz	01:30	Protokoll der geldpolitischen Sitzung		
CN	15. Mrz	03:00	Industrieproduktion (Jahr) (Feb)	3,90%	4,30%
GB	15. Mrz	08:00	Durchschnittseinkommen inkl. Bonuszahlungen (Jan)	4,60%	4,30%
GB	15. Mrz	08:00	Arbeitslosenänderung (Feb)	-28,0K	-31,9K
DE	15. Mrz	11:00	ZEW - Konjunkturerwartungen Deutschland (Mrz)	10	54,3
US	15. Mrz	13:30	Erzeugerpreisindex (EPI) (Monat) (Feb)	0,90%	1,00%
EU	15. Mrz	16:15	EZB-Präsidentin Lagarde spricht		
US	16. Mrz	13:30	Einzelhandelsumsätze - Kernrate (Monat) (Feb)	1,00%	3,30%
US	16. Mrz	13:30	Einzelhandelsumsätze (Monat) (Feb)	0,40%	3,80%
CA	16. Mrz	13:30	Verbraucherpreisindex (VPI) Kernrate (Monat) (Feb)		0,80%
US	16. Mrz	15:30	Rohöllagerbestände		-1,863M
US	16. Mrz	19:00	FOMC Wirtschaftsprojektionen		
US	16. Mrz	19:00	FOMC Statement		
US	16. Mrz	19:00	Zinsentscheidung der Fed	0,50%	0,25%
US	16. Mrz	19:30	Pressekonferenz der Fed		
NZ	16. Mrz	22:45	Bruttoinlandsprodukt (BIP) (Quartal) (Q4)	3,20%	-3,70%
AU	17. Mrz	01:30	Veränderung der Erwerbstätigenzahl (Feb)	40,0K	12,9K
EU	17. Mrz	10:30	EZB-Präsidentin Lagarde spricht		
EU	17. Mrz	11:00	Verbraucherpreisindex (VPI) (Jahr) (Feb)	5,80%	5,80%
TR	17. Mrz	12:00	1-wöchiger Reposatz (Mrz)	14,00%	14,00%
TR	17. Mrz	12:00	Fremdfinanzierungssatz (Mrz)		12,50%
GB	17. Mrz	13:00	Zinsentscheidung der BoE (Mrz)	0,75%	0,50%
US	17. Mrz	13:30	Baugenehmigungen (Feb)	1,850M	1,895M
US	17. Mrz	13:30	Erstanträge Arbeitslosenhilfe	220K	227K
US	17. Mrz	13:30	Philly Fed Herstellungsindex (Mrz)	15	16
	18. Mrz	Feiertag	Indien - Holi		
JP	18. Mrz	04:00	Bank of Japan geldpolitischer Begleittext		
JP	18. Mrz	07:30	Pressekonferenz der BoJ		
RU	18. Mrz	11:30	Zinsentscheidung der CBR (Mrz)	9,50%	20,00%
CA	18. Mrz	13:30	Einzelhandelsumsätze - Kernrate (Monat) (Jan)	-2,00%	-2,50%
US	18. Mrz	15:00	Verkäufe bestehender Häuser (Feb)	6,16M	6,50M

Quelle: Refinitiv

17,000 MARKETS
COUNTLESS OPPORTUNITIES

Hexensabbat: Der große Verfallstag an den Börsen

Dieser Verfallstag ist groß, da zu diesem Datum drei verschiedene Derivatetypen an der EUREX auslaufen:

•Futures und Optionen auf Eurostoxx (12:00 Úhr)
•Futures und Optionen auf DAX/TecDAX (13:00 Uhr) / MDax (13:05 Uhr)
•Optionen auf Einzelaktien (17:30 Uhr)

3.Freitag im März
(18.03.2022)

3.Freitag im Juni
(16.06.2022)

3.Freitag im September
(16.09.2022)

3.Freitag im Dezember
(15.12.2022)

17,000 MARKETS
COUNTLESS OPPORTUNITIES

Dow Jones: Überblick über Reaktion vor/am/nach Hexensabbat seit 1991

	Verfallswoche März Q1	Woche dannach	Verfallswoche Juni Q2	Woche dannach	Verfallswoche September Q3	Woche dannach	Verfallswoche Dezember Q4	Woche dannach
Long 129	21	12	18	5	18	8	23	24
Short 119	10	19	13	26	13	23	8	7
1991	-6,93	-89,36	-34,98	-58,81	33,54	-13,19	20,12	167,04
1992	40,48	-44,95	-69,01	-2,94	21,35	-76,73	9,19	12,97
1993	43,76	-31,60	-10,24	-3.088,00	-8,38	-70,14	10,90	6,15
1994	32,95	-120,92	3,33	-139,84	58,54	-101,60	116,08	26,24
1995	38,04	65,02	86,80	75,05	96,85	-33,42	19,87	-78,76
1996	114,52	51,67	55,78	-50,60	49,94	-15,54	179,53	76,51
1997	-130,67	-64,20	14,47	-108,79	174,30	4,91	-82,01	-76,98
1998	303,91	-110,35	-122,07	231,67	100,16	133,11	81,87	314,36
1999	27,20	-81,31	365,05	-303,00	-224,80	-524,30	32,73	148,33
2000	666,41	517,49	-164,76	-44,55	-293,65	-79,63	-277,95	200,60
2001	-821,21	-318,63	-353,36	-19,05	-1.369,70	611,75	224,19	101,65
2002	34,74	-179,56	-220,42	-10,53	-326,67	-284,57	77,61	-207,54
2003	662,26	-376,20	83,63	-211,70	173,27	-331,74	236,06	46,45
2004	-53,48	26,37	6,31	-44,57	-28,61	-237,22	106,70	177,20
2005	-144,69	-186,80	110,44	-325,23	-36,62	-222,35	91,07	7,68
2006	203,31	0,32	122,63	-25,46	168,66	-52,67	138,03	-102,30
2007	-165,91	370,60	215,09	-279,22	377,67	75,44	110,80	-84,78
2008	410,23	-144,92	-464,66	-496,18	-33,55	-245,31	-50,57	-63,56
2009	54,40	497,80	-259,53	-101,34	214,79	-155,01	-142,61	191,21
2010	117,29	108,38	239,57	-306,83	145,08	252,41	81,59	81,58
2011	-185,88	362,07	52,45	-69,78	516,96	-737,61	-317,87	427,61
2012	31,60	-151,89	212,97	-126,39	-13,90	-142,34	55,83	-252,73
2013	117,04	-2,08	-270,78	110,20	75,03	-192,85	465,78	257,27
2014	237,10	20,29	171,34	-95,24	292,23	-166,59	523,97	248,91
2015	378,34	-414,99	117,11	-69,27	-48,51	-69,91	-136,66	423,62
2016	388,99	-86,57	-190,18	-274,41	38,35	137,65	86,56	90,40
2017	11,64	-317,90	112,31	10,48	470,55	81,25	322,58	102,32
2018	-389,23	-1.413,31	-226,05	-509,59	588,83	-285,19	-1.655,14	617,03
2019	398,63	-346,55	629,52	-119,17	-284,45	-114,82	319,71	190,17
2020	-4.011,64	2.462,80	265,92	-855,91	-8,22	-483,46	132,68	20,82
2021	-105,67	444,91	-1.189,52	1.143,76	-22,84	213,12	-605,55	585,12
2022								

Quelle: Refinitiv/Bouhmidi

- Seit 1990 können wir im Dow Jones mit Ausnahme des zweiten Quartals eine positive Tendenz in der Verfallswoche beobachten. Wohingegen die Woche nach dem großen Verfall eher eine negative Kursentwicklung im Dow Jones zeigt.
- Ein sehr interessantes Muster ist, dass auf negativen Verfallswochen tendenziell negative Wochen folgen. Seit 1991 waren von 41 negativen Verfallstagen 28 nachfolgende Wochen ebenfalls rückläufig.
- Die Verfallswoche im ersten Quartal scheint tendenziell positiv zu sein, ähnlich wie das letzte Quartal. Allerdings ist die Woche nach dem Verfall im ersten Quartal schwach und viel schwächer als in Q4.

17,000 MARKETS
COUNTLESS OPPORTUNITIES

Deutsche Bank: Erster Hürde wurde genommen

Deutsche Bank
(Wertentwicklung seit 14.03.17)

Info:

Gelingt ein erfolgreicher Ausbruch aus dem aufsteigenden Dreieck, könnte es zu einer Fortsetzung des Aufwärtstrends kommen. Dabei würde als nächstes das Kursziel bei 12.03€ aktiviert. Hierfür muss allerdings der RSI über die 48.5er-Marke und ein Pullback sollte die Aufwärtsbewegung unterstreichen. Der EMA-55 könnte vorerst als Widerstand fungieren.

17,000 MARKETS
COUNTLESS OPPORTUNITIES

Frühere Wertentwicklungen, Simulationen oder Prognosen sind kein verlässlicher Indikator für die künftige Wertentwicklung.

Quelle: ig.com

Technischer Screener: Aktienindizes

Indizes	Technischer Screener										Tendenz
	MA-200	MA-100	EMA-55	EMA-21	Pivot - 1T	Pivot - 1W	RSI(34)>48.5	S%K(5,3,3)>50	S%D(5,3,3)>50	Hist. Vola. % (5T)	
Deutschland											
DAX	✓	✓	✗	✗	■	■	⚑	↓	↓	25,72	●
TecDAX	✓	✓	✗	✗	■	■	⚑	↑	↓	14,90	●
MDAX	✓	✓	✗	✗	■	■	⚑	↓	↓	19,68	●
SDAX	✓	✓	✗	✓	■	■	⚑	↑	↓	24,89	●
DivDAX	✓	✓	✗	✗			⚑			30,68	●
USA											
Dow Jones	✓	✓	✗	✗	■	■	⚑	↓	↓	49,03	●
S&P 500	✓	✓	✗	✗	■	■	⚑	↓	↓	41,61	●
Nasdaq 100	✓	✓	✗	✗	■	■	⚑	↓	↓	38,80	●
Russell 2000	✓	✓	✗	✗	■	■	⚑	↓	↓	59,52	●
VIX	✓	✗	✓	✓	■	■	⚑	↓	↓	281,57	●
Europa											
AEX	✓	✓	✗	✗	■	■	⚑	↓	↓	22,49	●
ATX	✓	✓	✗	✗	■	■	⚑	↓	↓	44,99	●
CAC 40	✓	✓	✗	✗	■	■	⚑	↓	↓	28,69	●
Eurostoxx 50	✓	✓	✗	✗	■	■	⚑	↓	↓	26,81	●
FTSE 100	✓	✓	✗	✗	■	■	⚑	↓	↓	25,82	●
FTSE MIB	✓	✓	✗	✗	■	■	⚑	↓	↓	31,16	●
IBEX 35	✗	✓	✗	✗	■	■	⚑	↓	↓	29,58	●
OMX	✓	✓	✗	✗	■	■	⚑	↓	↓	31,46	●
SMI	✓	✓	✗	✗	■	■	⚑	↑	↓	21,00	●
Asien											
Nikkei 225	✓	✓	✗	✗	■	■	⚑	↓	↑	46,36	●
STI	✓	✓	✗	✗			⚑			30,53	●
Hang Seng	✗	✗	✗	✗	■	■	⚑	↓	↑	26,90	●

Börsenbrief | Erhalten Sie regelmäßig Inspirationen für Ihr Trading. Kostenfrei und ohne jede Verpflichtung. Jetzt abonnieren

Legende: Technisches Screening

✓ ✗

- Kurs liegt über- bzw. unter dem betrachteten Durchschnitt.

- MA-200 = Gleitender 200-Tage-Ø
- MA-100 = Gleitender 100- Tage-Ø
- EMA-55 = Exponentieller gleitender 55-Tage-Ø
- EMA-21 = Exponentieller gleitender 21-Tage-Ø

■ ■

- Kurs liegt über- bzw. unter dem volumengewichteten Durchschnittspreis (VWAP)

↑ ↓

Kurs liegt über- bzw. unter dem täglichen/wöchentlichen Pivot-Punkt.

⚑ ⚑

-Liegt der Relative Stärke Index (RSI) über bzw. unter der Grenzschwelle bei 48,5
- Liegt das Williams%R über bzw. unter -50
- Liegt der Stochastik-Oszillator (S%D & S%K) über- bzw. unter der Grenzschwelle bei 50

Historische Volatilität
Prozentuale Veränderung der historischen Volatilität auf Basis der vergangenen 12 Monate.

Tendenz:

● ● ●

Die zusammenfassende Tendenz ergibt sich aus der gleichgewichteten Einbeziehung aller betrachtetenden charttechnischen Indikatoren. Die historische Volatilität der vergangenen fünf Tage fließt jedoch nicht in die Gesamtbewertung mit ein. Es können drei Kategorien unterschieden werden:

- Positive Tendenz
- Neutrale Tendenz
- Negative Tendenz

17,000 MARKETS
COUNTLESS OPPORTUNITIES

Technischer Screener: DAX 40

DAX 40	Technischer Screener										Tendenz
	MA-200	MA-100	EMA-55	EMA-21	Pivot(1D)	Pivot(1W)	RSI	W%R	S%K	S%D	
Adidas	✗	✗	✗	✗	↓	↑	⚑	⚑	⚑	⚑	●
Airbus	✗	✗	✗	✗	↓	↑	⚑	⚑	⚑	⚑	●
Allianz	✗	✗	✗	✗	↓	↑	⚑	⚑	⚑	⚑	●
BASF	✗	✗	✗	✗	↓	↑	⚑	⚑	⚑	⚑	●
Bayer	✓	✓	✓	✓	↑	↑	⚑	⚑	⚑	⚑	●
BMW	✗	✗	✗	✗	↓	↑	⚑	⚑	⚑	⚑	●
Brenntag	✗	✗	✗	✗	↓	↑	⚑	⚑	⚑	⚑	●
Continental	✗	✗	✗	✗	↓	↑	⚑	⚑	⚑	⚑	●
Covestro	✗	✗	✗	✗	↓	↑	⚑	⚑	⚑	⚑	●
Daimler	✗	✗	✗	✗	↓	↓	⚑	⚑	⚑	⚑	●
Delivery Hero	✗	✗	✗	✗	↓	↓	⚑	⚑	⚑	⚑	●
Deutsche Bank	✗	✗	✗	✗	↓	↑	⚑	⚑	⚑	⚑	●
Deutsche Börse	✗	✗	✗	✗	↓	↑	⚑	⚑	⚑	⚑	●
Deutsche Post	✗	✗	✗	✗	↑	↑	⚑	⚑	⚑	⚑	●
Deutsche Telekom	✗	✗	✗	✗	↓	↑	⚑	⚑	⚑	⚑	●
Dt. Wohnen	✗	✗	✗	✗	↑	↑	⚑	⚑	⚑	⚑	●
E.ON	✗	✗	✗	✗	↓	↑	⚑	⚑	⚑	⚑	●
Fresenius	✗	✗	✗	✗	↓	↑	⚑	⚑	⚑	⚑	●
Fresenius Med.	✗	✓	✓	✓	↑	↑	⚑	⚑	⚑	⚑	●
Heidelberg Cem.	✗	✗	✗	✗	↓	↑	⚑	⚑	⚑	⚑	●
HelloFresh	✗	✗	✗	✗	↑	↑	⚑	⚑	⚑	⚑	●
Henkel	✗	✗	✗	✗	↑	↑	⚑	⚑	⚑	⚑	●
Infineon	✗	✗	✗	✗	↓	↑	⚑	⚑	⚑	⚑	●
Linde	✗	✗	✗	✗	↓	↓	⚑	⚑	⚑	⚑	●
Merck	✗	✗	✓	✓	↑	↑	⚑	⚑	⚑	⚑	●
MTU Aero Engines	✓	✓	✗	✗	↓	↓	⚑	⚑	⚑	⚑	●
Münch. Rück	✗	✗	✗	✗	↓	↓	⚑	⚑	⚑	⚑	●
Porsche	✗	✗	✓	✓	↑	↑	⚑	⚑	⚑	⚑	●
Puma	✗	✗	✗	✗	↑	↑	⚑	⚑	⚑	⚑	●
Qiagen	✗	✗	✓	✓	↑	↑	⚑	⚑	⚑	⚑	●
RWE	✓	✓	✓	✓	↑	↑	⚑	⚑	⚑	⚑	●
SAP	✗	✗	✗	✗	↓	↓	⚑	⚑	⚑	⚑	●
Sartorius	✗	✗	✗	✗	↓	↓	⚑	⚑	⚑	⚑	●
Siemens	✗	✗	✓	✓	↑	↑	⚑	⚑	⚑	⚑	●
Siemens Energy	✗	✗	✓	✓	↑	↑	⚑	⚑	⚑	⚑	●
Siemens Health.	✗	✗	✗	✗	↓	↓	⚑	⚑	⚑	⚑	●
Symrise	✗	✗	✗	✗	↓	↓	⚑	⚑	⚑	⚑	●
Vonovia	✗	✗	✓	✓	↑	↑	⚑	⚑	⚑	⚑	●
VW	✗	✗	✗	✗	↓	↓	⚑	⚑	⚑	⚑	●
Zalando	✗	✗	✓	✓	↑	↑	⚑	⚑	⚑	⚑	●

Legende: Technisches Screening

✓ ✗

- Kurs liegt über- bzw. unter dem betrachteten Durchschnitt.

- MA-200 = Gleitender 200-Tage-Ø
- MA-100 = Gleitender 100- Tage-Ø
- EMA-55 = Exponentieller gleitender 55-Tage-Ø
- EMA-21 = Exponentieller gleitender 21-Tage-Ø

↑ ↓

Kurs liegt über- bzw. unter dem täglichen/wöchentlichen Pivot-Punkt.

⚑ ⚑

-Liegt der Relative Stärke Index (RSI) über bzw. unter der Grenzschwelle bei 48,5
- Liegt das Williams%R über bzw. unter -50
- Liegt der Stochastik-Oszillator (S%D & S%K) über- bzw. unter der Grenzschwelle bei 50

Historische Volatilität

Prozentuale Veränderung der historischen Volatilität auf Basis der vergangenen 12 Monate.

Tendenz:

● ● ●

Die zusammenfassende Tendenz ergibt sich aus der gleichgewichteten Einbeziehung aller betrachtetenden charttechnischen Indikatoren. Die historische Volatilität der vergangenen fünf Tage fließt jedoch nicht in die Gesamtbewertung mit ein. Es können drei Kategorien unterschieden werden:

- Positive Tendenz
- Neutrale Tendenz
- Negative Tendenz

17,000 MARKETS
COUNTLESS OPPORTUNITIES

Bouhmidi-Bänder – DAX

DAX	Tage	1	7	15	30
68%*	Oberes Bouhmidi-Band	14.220,74	14.700,70	15.058,60	15.526,45
	Delta in Punkten +/-	*291,63*	*771,59*	*1.129,49*	*1.597,34*
	Delta in Prozent +/-	*2,09%*	*5,54%*	*8,11%*	*11,47%*
	Unteres Bouhmidi-Band	13.637,48	13.157,52	12.799,62	12.331,77
95%**	Oberes Bouhmidi-Band	14.512,38	15.472,29	16.188,09	17.123,79
	Delta in Punkten +/-	*583,27*	*1.543,18*	*2.258,98*	*3.194,68*
	Delta in Prozent +/-	*4,19%*	*11,08%*	*16,22%*	*22,94%*
	Unteres Bouhmidi-Band	13.345,84	12.385,93	11.670,13	10.734,43

* 1σ (68%) ** 2 σ (95%) Alle Werte sind auf 2 Nachkommastellen gerundet. 15.03.2022

Quelle: Refinitiv/Bouhmidi

Was sind die Bouhmidi-Bänder?

Die Bouhmidi-Bänder sind ein Indikator der Chartanalyse, der auf Volatilitätsveränderungen hinweisen soll. Ähnlich, wie bei den Bollinger-Bändern, kann so eine erwartete Schwankungsbreite ermittelt werden. Der feine Unterschied liegt allerdings darin, dass bei den Bouhmidi-Bändern nicht die historische Volatilität, sondern die implizite Volatilität herangezogen wird. Unter der Annahme normalverteilter Renditen, kann die erwartete Schwankungsbreite für verschiedene Zeiträume ermittelt werden. Die ermittelten Schwankungsbreiten basieren auf 1 σ bzw. 2σ Standardabweichungen. D.h. hypothetisch mit einer Wahrscheinlichkeit von 68 % bzw. 95 % schließt im betrachteten Zeitraum, der zugrundeliegende Wert innerhalb der ermittelten Bouhmidi-Bandbreite.

Mehr zu den Bouhmidi-Bändern

Um mehr über die Bouhmidi-Bänder zu erfahren, kannst du auf www.salahbouhmidi.de dich kostenfrei registrieren und jede Menge über den Indikator erfahren.

17,000 MARKETS
COUNTLESS OPPORTUNITIES

DAX: Zweifaches Short-Reversal am Bouhmidi-Band

Der Ausbruch aus der Bouhmidi-Bandbreite löste gestern zweimal ein erfolgreiches Verkaufssignal aus. Nach dem Ausbruch und erreichen eines kurzfristigen Hochs drehte der DAX40 wieder in die Bandbreite. Ein klassisches Bouhmidi-Reversal. Bereits am Freitag ist der DAX am oberen Bouhmidi-Band gescheitert.

17,000 MARKETS
COUNTLESS OPPORTUNITIES

FX-Screener: Saisonale Muster im Fokus

NZD/USD			
14 Mar - 13 Apr			
Devisen	Long		
Trefferquote:	80,00%		
12	3		
Ø-Gewinn	Ø-Verlust		
3,23%	-1,74%		
Rendite			
Durchschnitt	σ		
2,22%	3,53%		
letzte 5 Jahre			
2021	-1,64%		
2020	0,98%	2019	-0,88%
2018	0,37%	2017	1,14%

EUR/BRL			
14 Mar - 29 Mar			
Devisen	Long		
Trefferquote:	80,00%		
12	3		
Ø-Gewinn	Ø-Verlust		
2,05%	-1,96%		
Rendite			
Durchschnitt	σ		
1,24%	2,32%		
letzte 5 Jahre			
2021	2,59%		
2020	5,20%	2019	1,34%
2018	0,85%	2017	-0,02%

EUR/NOK			
14 Mar - 25 Mar			
Devisen	Long		
Trefferquote:	80,00%		
12	3		
Ø-Gewinn	Ø-Verlust		
1,18%	-0,40%		
Rendite			
Durchschnitt	σ		
0,86%	1,15%		
letzte 5 Jahre			
2021	1,12%		
2020	4,03%	2019	-0,35%
2018	0,06%	2017	0,58%

NZD/CHF			
14 Mar - 13 Apr			
Devisen	Long		
Trefferquote:	73,33%		
11	4		
Ø-Gewinn	Ø-Verlust		
2,52%	-2,03%		
Rendite			
Durchschnitt	σ		
1,28%	2,79%		
letzte 5 Jahre			
2021	-2,70%		
2020	2,33%	2019	-0,88%
2018	2,22%	2017	0,74%

Quelle: Seasonax/Bouhmidi

Technischer Screener: Devisen

Devisen		Technischer Screener									Tendenz
	Kurs	MA-200	MA-100	EMA-55	EMA-21	Pivot(1W)	RSI	W%R	S%K	S%D	
EUR/USD	1,0967	✗	✗	✗	✗	●	0				●
EUR/GBP	0,8380	✗	✗	✓	✓	●	1				●
EUR/CHF	1,0230	✗	✗	✗	✗	●	0				●
EUR/JPY	128,3026	✗	✗	✗	✗	●	1				●
USD/NZD	1,4621	✓	✗	✗	✗	●	1				●
GBP/USD	1,3087	✗	✗	✗	✗	●	0				●
USD/CNH	6,3514	✗	✗	✓	✓	●	1				●
USD/CAD	1,2701	✓	✓	✗	✗	●	1				●
USD/JPY	116,9950	✓	✓	✓	✓	●	1				●

Legende: Technisches Screening

✓ ✗

- Kurs liegt über- bzw. unter dem betrachteten Durchschnitt.

- MA-200 = Gleitender 200-Tage-Ø
- MA-100 = Gleitender 100- Tage-Ø
- EMA-55 = Exponentieller gleitender 55-Tage-Ø
- EMA-21 = Exponentieller gleitender 21-Tage-Ø

● ●

- Kurs liegt über- bzw. unter dem volumengewichteten Durchschnitsspreis (VWAP)

↑ ↓

Kurs liegt über- bzw. unter dem täglichen/wöchentlichen Pivot-Punkt.

⚑ ⚑

-Liegt der Relative Stärke Index (RSI) über bzw. unter der Grenzschwelle bei 48,5
- Liegt das Williams%R über bzw. unter -50
- Liegt der Stochastik-Oszillator (S%D & S%K) über- bzw. unter der Grenzschwelle bei 50

Tendenz:

●●●

Die zusammenfassende Tendenz ergibt sich aus der gleichgewichteten Einbeziehung aller betrachtetenden charttechnischen Indikatoren. Die historische Volatilität der vergangenen fünf Tage fließt jedoch nicht in die Gesamtbewertung mit ein. Es können drei Kategorien unterschieden werden:

- Positive Tendenz
- Neutrale Tendenz
- Negative Tendenz

17,000 MARKETS
COUNTLESS OPPORTUNITIES

EUR/NOK: Bärische Flagge oder Trendumkehr?

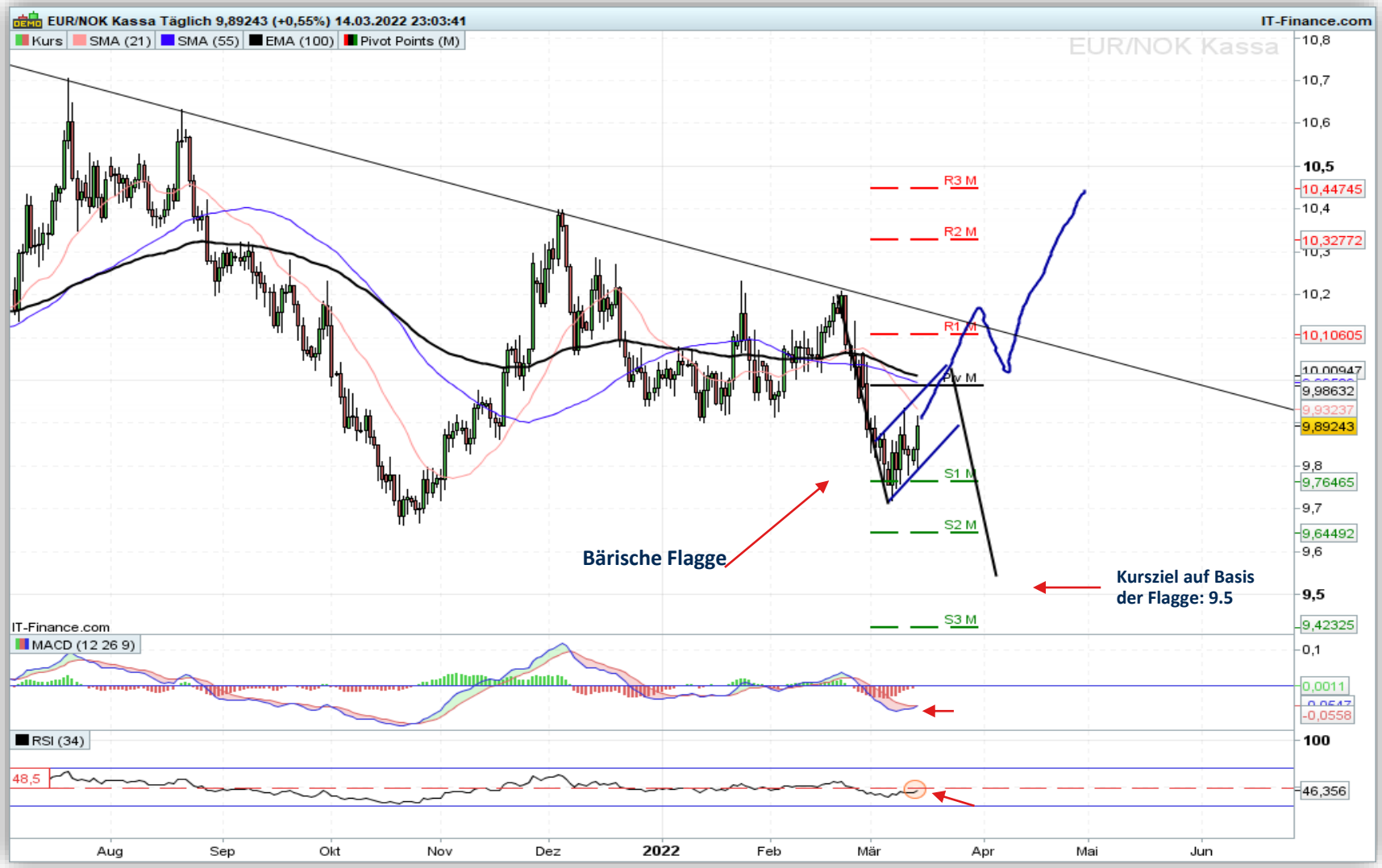

EUR/NOK
(Wertentwicklung seit 14.03.17)

Info:

Saisonal befindet sich der EUR/NOK in einer positiven Phase. Auch in den vergangenen Tagen zog der Euro weiter an und konnte den Pivot-Support bei 9,76 NOK verteidigen. Nun muss der EUR/NOK den Pivotpunkt bei 9,99 NOK zurückgewinnen, um das Aufwärtsmomentum zu bestätigen. Allerdings ist auch eine Fortsetzung de Abwärtstrends möglich. Das Devisenpaar befindet sich in einer bärischen Flagge. Ein Ausbruch an der Unterseite würde das Kursziel bei 9.5 NOK aktivieren. RSI und MACD zeigen auch weiter Schwäche an.

17,000 MARKETS
COUNTLESS OPPORTUNITIES

Frühere Wertentwicklungen, Simulationen oder Prognosen sind kein verlässlicher Indikator für die künftige Wertentwicklung.

Quelle: ig.com

Devisenmarkt – Marktbreite Euro & US-Dollar

Euro: Von der Schwäche heimgesucht

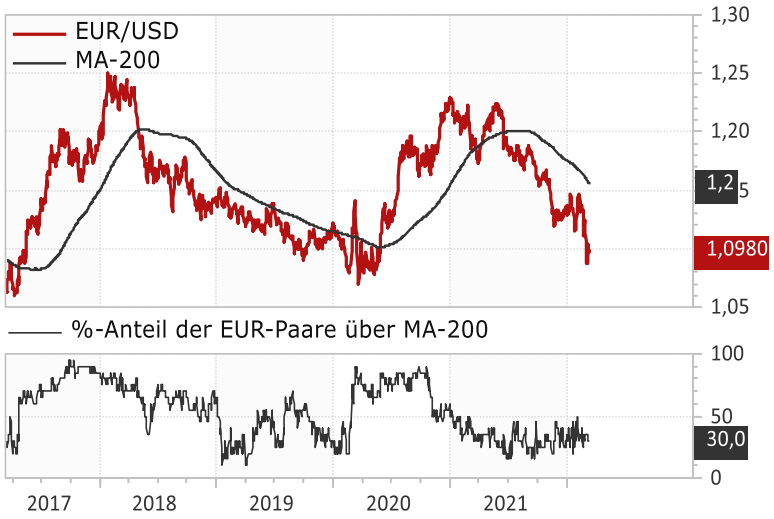

Quelle: Refinitiv Datastream / Bouhmidi

US-Dollar: Fortsetzung des Aufwärtstrend

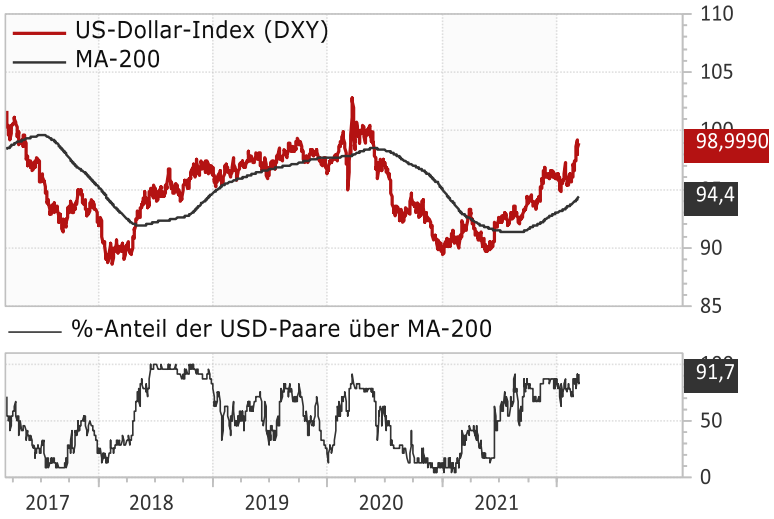

Quelle: Refinitiv Datastream / Bouhmidi

%-Anteil der EUR-Paare über MA-200:

Bei Zwanzig EUR/X-Paare wird täglich geprüft, ob der Kurse über/unter der 200-Tage-Linie liegt und anschließend der %-Anteil berechnet.

%-Anteil der USD-Paare über MA-200:

Bei fünfundzwanzig USD/X-Paaren wird täglich geprüft, ob der Kurse über/unter der 200-Tage-Linie liegt und anschließend der %-Anteil berechnet.

Euro:

Der Euro ist allgemein in einer charttechnisch fallenden Ausgangslage. Nur 6 von 20 wichtigsten Europaare tendieren zurzeit über dem MA-200, was für eine starke bärische Verfassung spricht. Der EUR/USD zeigt zudem eine schwache relative Stärke und konnte bisher die wichtige Grenzschwelle bei 48,5 nicht erobern. Erst eine Überwindung der Marke könnte für ein Indiz für eine erste Bodenbildung sein.

US-Dollar:

Der USD-Index hat die 200-Tage-Line voll in der Hand und könnte seine begonnen Aufwärtsreise fortsetzen und damit wie erwartet auf eine Abwertung des Euro hindeuten. Derzeit wirkt der USD stabil. Nur gut 9% der USD-Paare notieren unter der 200-Tage-Linie. Über der 50-%-Grenze bleibt das Aufwärtsmomentum stärker. Die Grenzschwelle im RSI hat der Dollar-Index bereits länger in der Hand.

17,000 MARKETS
COUNTLESS OPPORTUNITIES

NZD/USD: Aufwärtstrend verliert an Fahrt

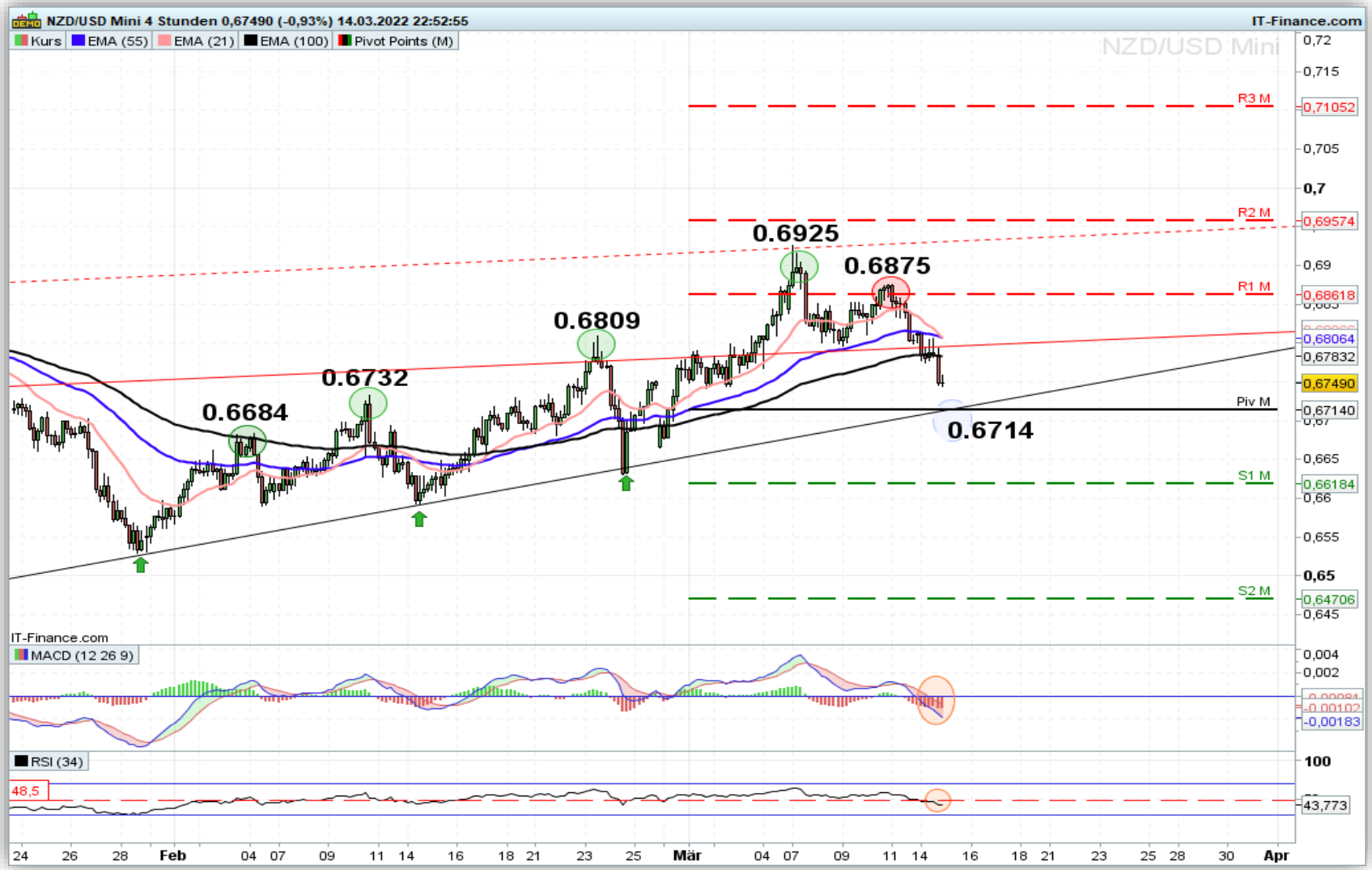

NZD/USD
(Wertentwicklung seit 14.03.17)

Info:

Der Aufwärtstrend im Kiwi verliert an Fahrt. Der vorherrschenden Trend wurde durch seine höheren Hochs und höheren Tiefs gekennzeichnet. Nun allerdings scheitert der NZD/USD an der Bildung eines neuen Hochs über $0.6925 und verletzt damit die Trendregel. Auch drehen der MACD sowie RSI nach unten. Beide Oszillatoren drehen unter ihre Grenzschwellen und deuten auf Schwäche hin. Gelingt keine Rückeroberung des EMA-100 auf 4H-Basis, könnte als nächstes nochmal die übergeordnete Aufwärtstrendkanallinie bei $0.6714 angesteuert werden. Hier verläuft auch der horizontale monatliche Pivotpunkt.

17,000 MARKETS
COUNTLESS OPPORTUNITIES

Frühere Wertentwicklungen, Simulationen oder Prognosen sind kein verlässlicher Indikator für die künftige Wertentwicklung.

Quelle: ig.com

Devisenmarkt – Marktbreite Franken & Yen

Schweizer Franken hält die Funktion des sicheren Hafen.

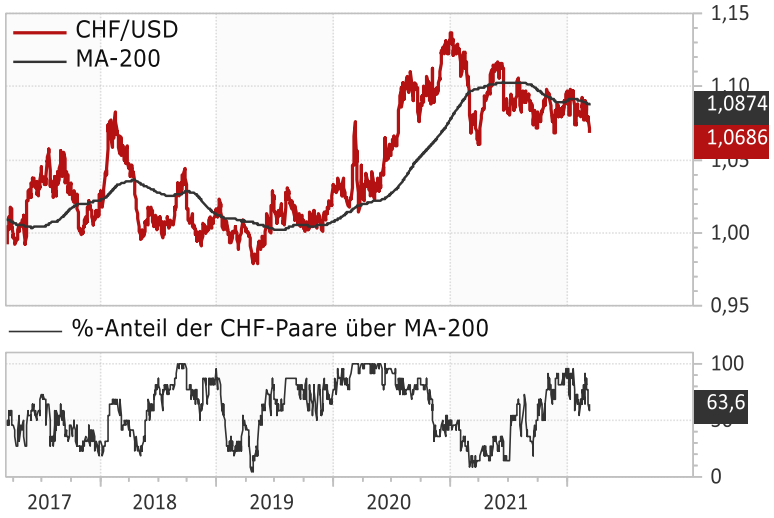

Quelle: Refinitiv Datastream / Bouhmidi

Auch der JPY bleibt unter Unsicherheit gefragt

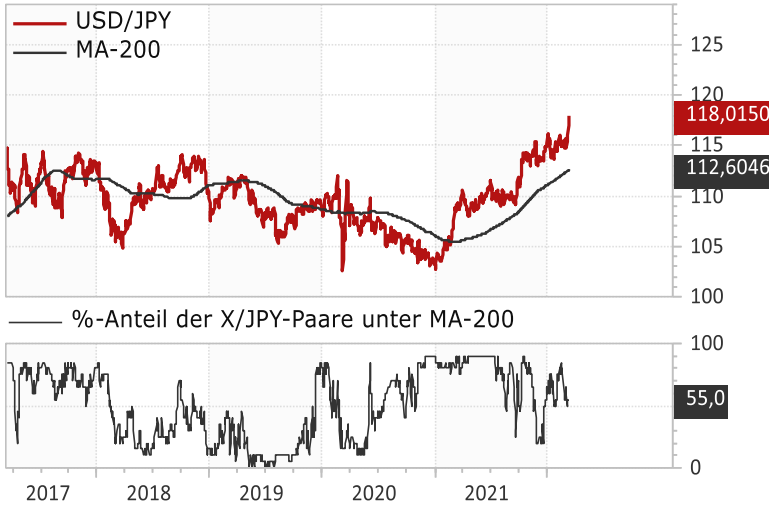

Quelle: Refinitiv Datastream / Bouhmidi

%-Anteil der JPY-Paare über MA-200:

Bei Zwanzig X/JPY-Paaren wird täglich geprüft, ob der Kurse über/unter der 200-Tage-Linie liegt und anschließend der %-Anteil berechnet.

%-Anteil der CHF-Paare über MA-200:

Bei fünfundzwanzig CHF/X-Paaren wird täglich geprüft, ob der Kurse über/unter der 200-Tage-Linie liegt und anschließend der %-Anteil berechnet.

Schweizer Franken:

Die Coronakrise bestätigt wieder, dass sichere Häfen, wie der CHF stark nachgefragt werden. Der Franken konnte seit Jahresbeginn rund 2% gegü. dem USD aufwerten. Der CHF/USD tendiert weit über dem MA-200 und über 60% der wichtigsten CHF-Paare tendieren ebenfalls über der genannten Glättungslinie. Nur ein rasches Abflachen der Volatilität, könnte der Franken-Rallye einen Strich durch die Rechnung machen.

Japanischer Yen:

Ähnlich wie beim CHF sieht es auch beim Yen aus. Der sicher Hafen konnte ebenfalls gegü. dem Dollar aufwerten. Erst jüngst konnte der MA-200 bezwungen werden. Rund 50% der JPY-Paare tendieren derzeit über der 200-Tage-Linie. Charttechnisch deuten die Signale auf eine Fortsetzung der Aufwertungsrallye im Yen.

17,000 MARKETS
COUNTLESS OPPORTUNITIES

Risikohinweis & Disclaimer

CFDs sind komplexe Instrumente und gehen wegen der Hebelwirkung mit dem hohen Risiko einher, schnell Geld zu verlieren. **74 % der Kleinanlegerkonten verlieren Geld beim CFD-Handel mit diesem Anbieter.** Sie sollten überlegen, ob Sie verstehen, wie CFDs funktionieren, und ob Sie es sich leisten können, das hohe Risiko einzugehen, Ihr Geld zu verlieren.

Optionen und Turbozertifikate sind komplexe Finanzinstrumente und gehen mit dem hohen Risiko einher, schnell Geld zu verlieren. Verluste können extrem schnell eintreten. Bei professionellen Kunden können Verluste die Einlagen übersteigen.

Die in diesem Dokument wiedergegebenen Informationen beruhen zum Teil auf allgemein zugänglichen Quellen und Daten Dritter. IG Europe GmbH übernimmt keine Gewähr für die Richtigkeit und Vollständigkeit der Informationen.

Die Informationen wurden einzig zu Informations- und Marketingzwecken erstellt. Die Informationen stellen keine Anlageberatung, keine Anlageempfehlung und keine Aufforderung zum Erwerb oder zur Veräußerung von Finanzinstrumenten dar. Dieses Dokument ist keine Anlageempfehlung im Sinne des Art. 20 Verordnung (EU) Nr. 596/2014 vom 16. April 2014 und der Delegierten Verordnung (EU) 2016/958 vom 9. März 2016 sowie der Art. 36 und 37 der Delegierten Verordnung (EU) 2017/565 vom 25. April 2016 und genügt deshalb nicht den gesetzlichen Anforderungen zur Förderung der Unabhängigkeit von Anlageempfehlungen und unterliegt auch nicht dem Verbot des Handelns im Zusammenhang mit der Veröffentlichung von Anlageempfehlungen.

Es wird keine Gewähr für die Geeignetheit und Angemessenheit der dargestellten Finanzinstrumente sowie für die wirtschaftlichen und steuerlichen Konsequenzen einer Anlage in den dargestellten Finanzinstrumenten und für deren zukünftige Wertentwicklung übernommen. Die in der Vergangenheit erzielte Performance ist kein Indikator für zukünftige Wertentwicklungen. Aussagen über zukünftige wirtschaftliche Entwicklungen basieren grundsätzlich auf Annahmen und Einschätzungen, die sich im Zeitablauf als nicht zutreffend erweisen können. Eine Anlage in Finanzinstrumente jeglicher Art kann mit dem Risiko eines erheblichen Wertverlustes oder sogar Totalverlust einhergehen. Vor einer Anlageentscheidung sollte der Rat eines Anlage- und Steuerberaters eingeholt werden. Dargestellte Finanzprodukte sind möglicherweise nicht für jeden Anleger geeignet.

IG und IGE besitzen weder Long noch Short Positionen in den erwähnten Titeln oder dergleichen Finanzinstrumente auf die besprochenen Titel. Mitwirkende Personen können im Besitz der besprochenen Finanzinstrumente sein. Dadurch entsteht grundsätzlich die Möglichkeit eines Interessenkonfliktes. Weitere Ausführungen zum Umgang mit Interessenkonflikten bei der IG Europe GmbH sind unter https://www.ig.com/usermanagement/customeragreements?igCompany=igde&agreementType=summary_conflicts_policy&locale=de_DE abrufbar.

Der Versand oder die Vervielfältigung dieses Dokuments ist ohne die vorherige schriftliche Zustimmung der IG Europe GmbH nicht gestattet. Dieses Dokument enthält möglicherweise Links oder Hinweise auf die Webseiten von Dritten, welche von der IG Europe GmbH nicht kontrolliert werden können und daher kann die IG Europe GmbH keine Verantwortung für den Inhalt von solchen Webseiten Dritter oder darin enthaltenen weiteren Links übernehmen.

© 2022 IG

Salah-Eddine Bouhmidi, M.Sc.
Head of Markets DE/AT/NL
Twitter: @SalahBouhmidi
www.salahbouhmidi.de

17,000 MARKETS
COUNTLESS OPPORTUNITIES