



# Bouhmidi® – Börsenbrief

Tägliche Signale für Dein Trading

02. März 2022



## Inhalt

- Entwicklung seit Jahresbeginn (YTD) – Assetklassen
- Entwicklung seit Jahresbeginn (YTD) – Devisen
- Entwicklung seit Jahresbeginn (YTD) – Rohstoffe
- Termine der Woche
- Rheinmetall AG
- Russell 2000
- Erdgas
- Technischer Screener – Aktienindizes
- Marktsentiment-Analyse: USA
- Technischer Screener: Dow Jones
- Marktbreite: S&P 500
- Technischer Screener: DAX 40
- Bouhmidi-Bänder – DAX



17,000 MARKETS  
COUNTLESS OPPORTUNITIES

# Entwicklung seit Jahresbeginn

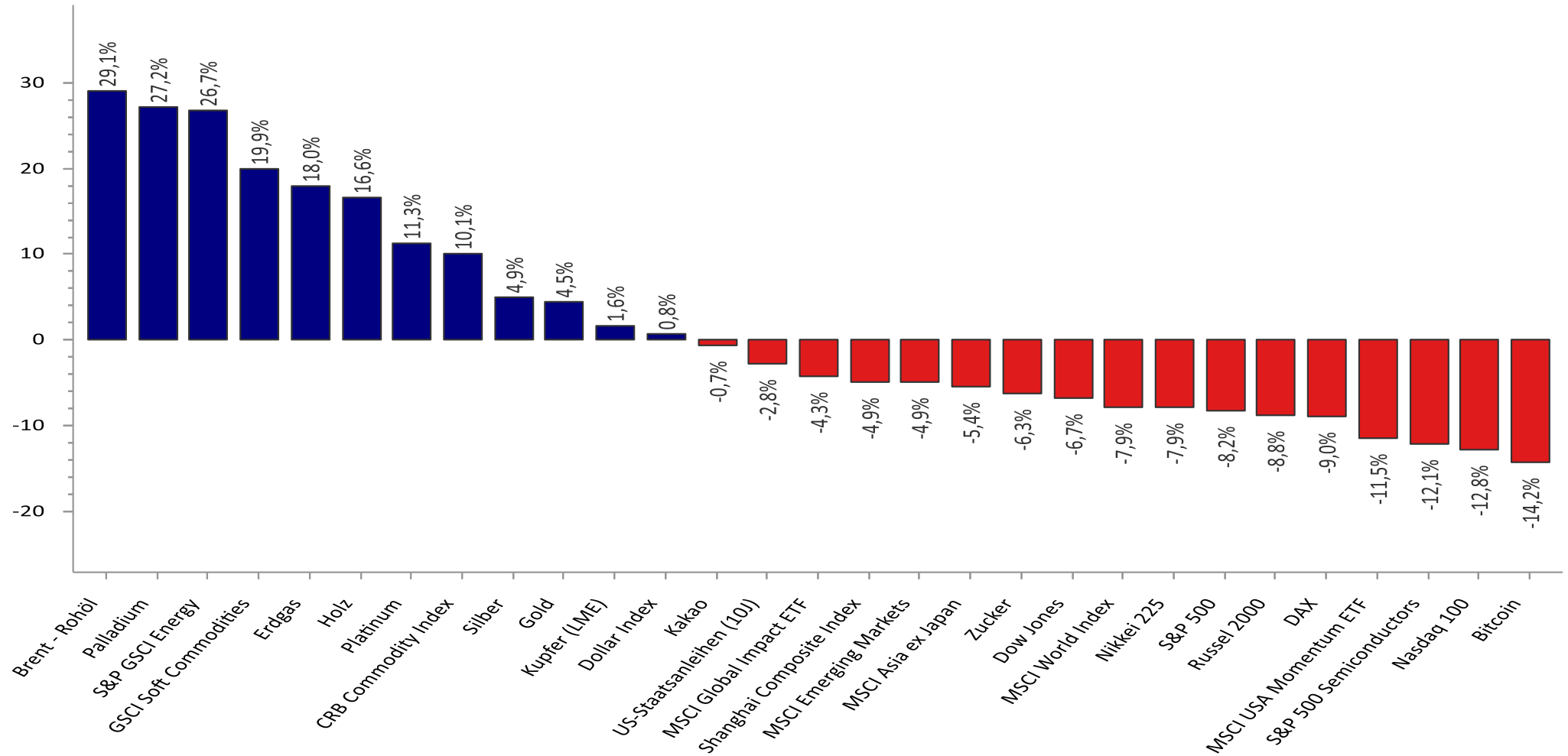

Quelle: Refinitiv Datastream / Bouhmid

# Entwicklung seit Jahresbeginn (YTD) – Devisen

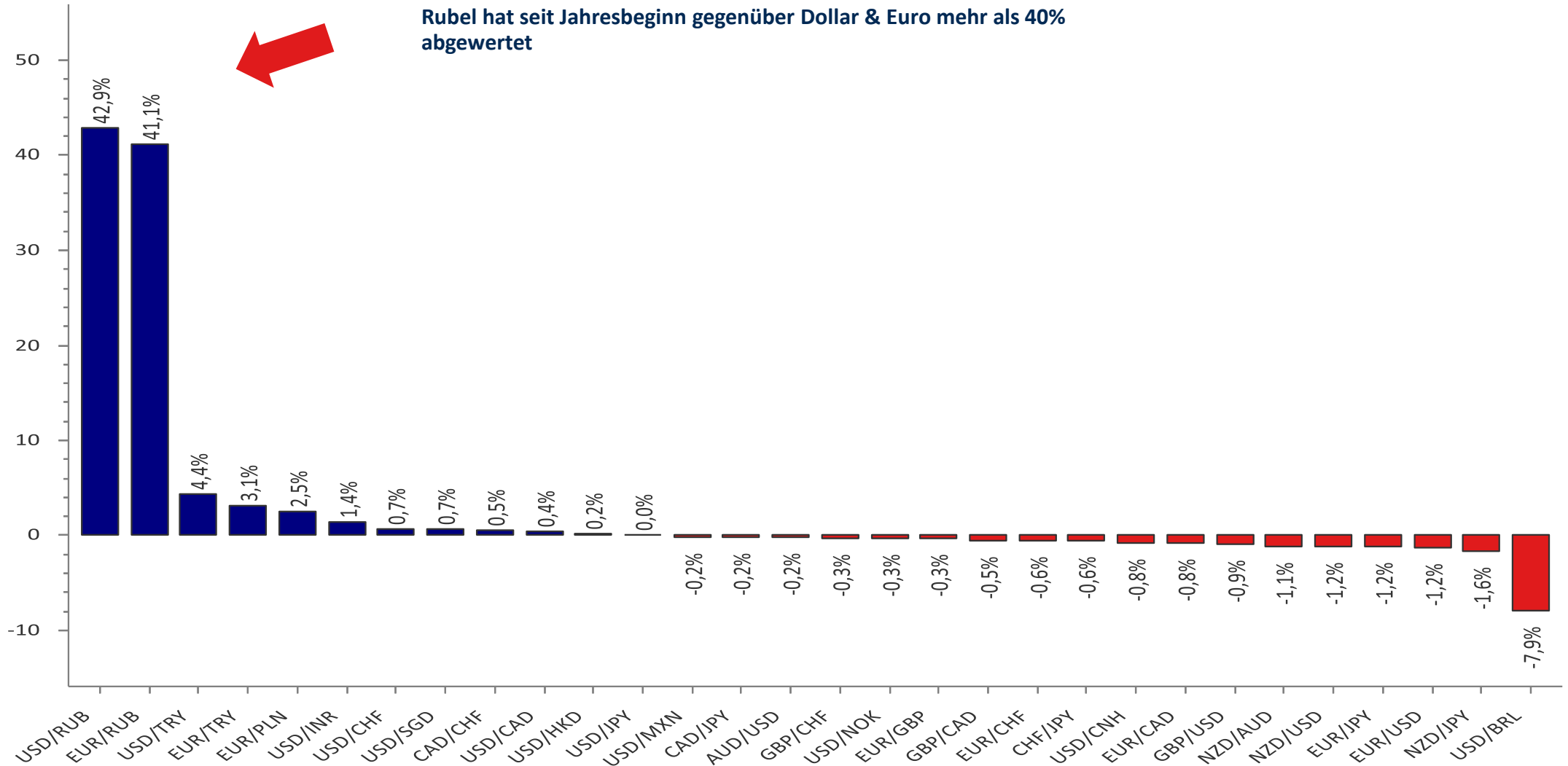

# Entwicklung seit Jahresbeginn (YTD) – Rohstoffe

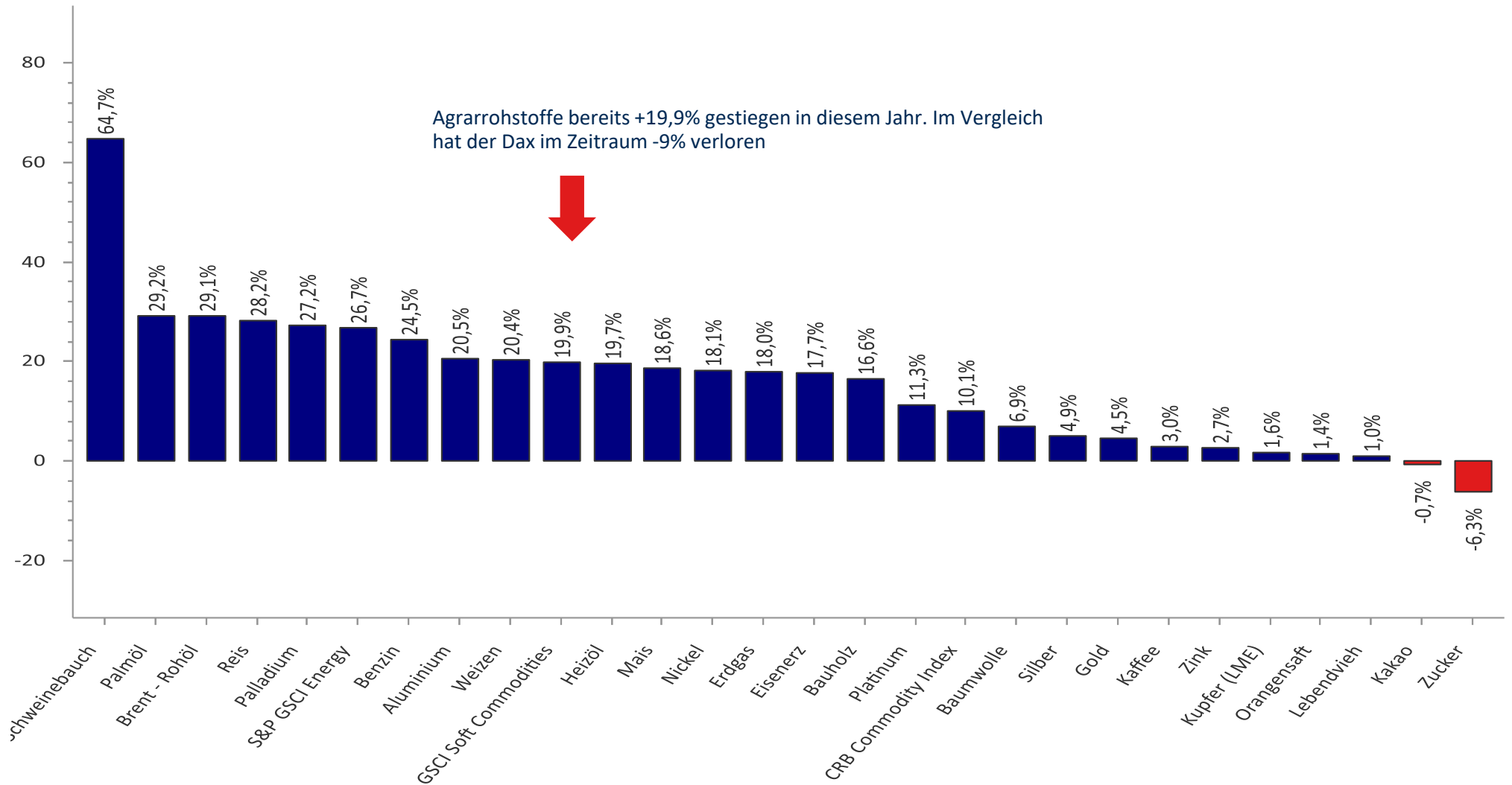

Quelle: Refinitiv Datastream/ Bouhmidi

# Wichtigsten Termine der Woche

Quelle: Refinitiv

Land	Datum	Uhrzeit	Ereignis	Prognose	Vorher
	28. Feb	Feiertag	Brasilien - Karneval		
	28. Feb	Feiertag	Indonesien - Isra Wal Miraj		
AU	28. Feb	01:30	Einzelhandelsumsätze (Monat) (Jan)	0,40%	-4,40%
	01. Mrz	Feiertag	Brasilien - Karneval		
	01. Mrz	Feiertag	Indien - Mahashivarati		
CN	01. Mrz	02:30	Einkaufsmanagerindex (EMI) Verarbeitendes Gewerbe (Feb)	49,9	50,1
CN	01. Mrz	02:45	HSBC Einkaufsmanagerindex (EMI) Verarbeitendes Gewerbe (Feb)	49,5	49,1
AU	01. Mrz	04:30	Zinsentscheidung der RBA (Mrz)	0,10%	0,10%
AU	01. Mrz	04:30	Zinsstatement der RBA		
DE	01. Mrz	09:55	Einkaufsmanagerindex (EMI) Verarbeitendes Gewerbe Deutschland (Feb)	58,5	58,5
GB	01. Mrz	10:30	Einkaufsmanagerindex (EMI) Verarbeitendes Gewerbe (Feb)	57,3	57,3
CA	01. Mrz	14:30	Bruttoinlandsprodukt (BIP) (Monat) (Dez)	0,10%	0,60%
US	01. Mrz	16:00	ISM Einkaufsmanagerindex (EMI) Verarbeitendes Gewerbe (Feb)	58	57,6
US	01. Mrz	Offen	US-Präsident Biden spricht		
	02. Mrz	Feiertag	Brasilien - Ash Wednesday		
AU	02. Mrz	01:30	Bruttoinlandsprodukt (BIP) (Quartal) (Q4)	-2,70%	-1,90%
DE	02. Mrz	09:55	Veränderung der Arbeitslosigkeit Deutschland (Feb)	-23K	-48K
EU	02. Mrz	11:00	Verbraucherpreisindex (VPI) (Jahr) (Feb)	5,30%	5,10%
GB	02. Mrz	Offen	Jahreshaushalt		
US	02. Mrz	14:15	ADP Beschäftigungsänderung (Feb)	350K	-301K
CA	02. Mrz	16:00	Zinsentscheidung der BoC	0,50%	0,25%
US	02. Mrz	16:30	Rohöllagerbestände		4,515M
	03. Mrz	Feiertag	Indonesien - Hindu Saka Neujahr		
GB	03. Mrz	10:30	Einkaufsmanagerindex (EMI) Gesamtindex (Feb)	60,2	60,2
GB	03. Mrz	10:30	Einkaufsmanagerindex (EMI) Dienstleistungen (Feb)	60,8	60,8
EU	03. Mrz	13:30	EZB Sitzungsprotokoll		
US	03. Mrz	14:30	Erstanträge Arbeitslosenhilfe	226K	232K
US	03. Mrz	16:00	Fed-Vorsitzender Powell nimmt Stellung		
US	03. Mrz	16:00	ISM Einkaufsmanagerindex (EMI) Dienstleistungen (Feb)	61	59,9
AU	04. Mrz	01:30	Einzelhandelsumsätze (Monat)		-4,40%
GB	04. Mrz	10:30	Einkaufsmanagerindex (EMI) Baugewerbe (Feb)	54,3	56,3
US	04. Mrz	14:30	Beschäftigung außerhalb der Landwirtschaft (Feb)	450K	467K
US	04. Mrz	14:30	Arbeitslosenquote (Feb)	3,90%	4,00%
CA	04. Mrz	16:00	Ivey Einkaufsmanagerindex (EMI) (Feb)		50,7
	05. Mrz	Feiertag	Russland - Tag der Arbeit - Vorzeitige Schließung um 06:39		

# Rheinmetall AG: Steigende Verteidigungsetats stützen

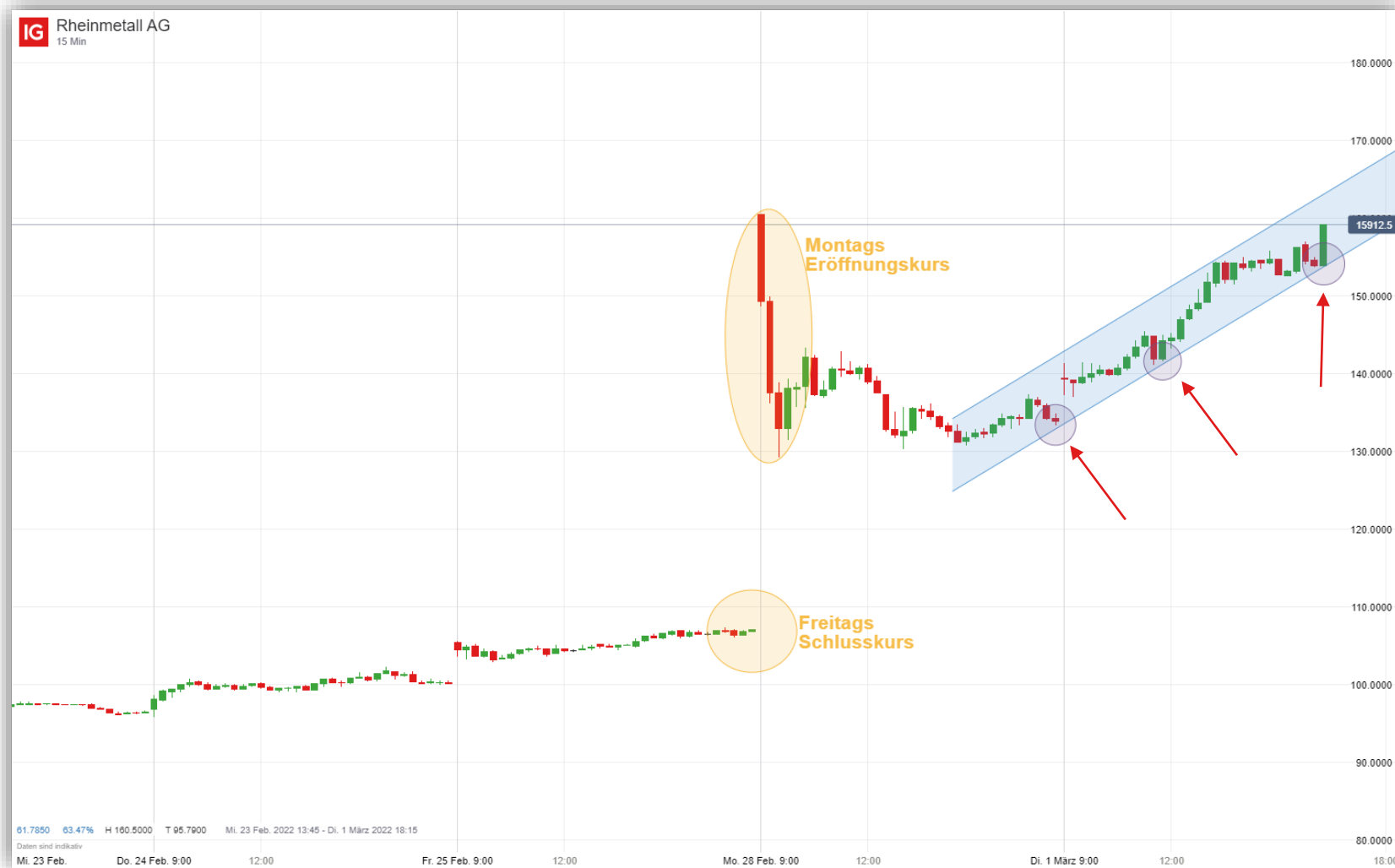

Rheinmetall AG  
(Wertentwicklung seit 06.03.17)

## Was ist eine SHS-Formation?

Die Standard Schulter-Kopf-Schulter-Formation (SHS) besteht aus der linken Schulter, dem Kopf, der rechten Schulter und der Nackenlinie. Diese Formation bildet sich nach einem Aufwärtstrend heraus und zeigt eine mögliche Umkehr nach unten an.

# US Russell 2000: Inverse SHS befindet sich im Pullback



US Russell 2000  
(Wertentwicklung seit 06.03.17)

## Was ist eine SHS-Formation?

Die Standard Schulter-Kopf-Schulter-Formation (SHS) besteht aus der linken Schulter, dem Kopf, der rechten Schulter und der Nackenlinie. Diese Formation bildet sich nach einem Aufwärtstrend heraus und zeigt eine mögliche Umkehr nach unten an.

# WTI: Charttechnisches Kursziel erreicht



WTI  
(Wertentwicklung seit 21.02.17)



# Technischer Screener: Aktienindizes

Indizes	Technischer Screener										Tendenz	
	MA-200	MA-100	EMA-55	EMA-21	Pivot - 1T	Pivot - 1W	RSI(34)>48.5	S%K(5,3,3)>50	S%D(5,3,3)>50	Hist. Vol. % (5T)		
<b>Deutschland</b>												
DAX	✓	✓	✗	✗	■	■	▶	↓	↑	■	25,72	●
TecDAX	✓	✓	✗	✗	■	■	▶	↓	↓	■	14,90	●
MDAX	✓	✓	✗	✗	■	■	▶	↓	↓	■	19,68	●
SDAX	✓	✓	✗	✗	■	■	▶	↓	↓	■	24,89	●
DivDAX	✓	✓	✗	✗	■	■	▶	↓	↓	■	30,68	●
<b>USA</b>												
Dow Jones	✓	✓	✗	✗	■	■	▶	↓	↑	■	49,03	●
S&P 500	✓	✓	✗	✗	■	■	▶	↓	↓	■	41,61	●
Nasdaq 100	✓	✓	✗	✗	■	■	▶	↓	↓	■	38,80	●
Russell 2000	✓	✓	✗	✗	■	■	▶	↓	↑	■	59,52	●
VIX	✓	✗	✓	✓	■	■	▶	↓	↓	■	281,57	●
<b>Europa</b>												
AEX	✓	✓	✗	✗	■	■	▶	↓	↑	■	22,49	●
ATX	✓	✓	✗	✗	■	■	▶	↓	↑	■	44,99	●
CAC 40	✓	✓	✗	✗	■	■	▶	↓	↑	■	28,69	●
Eurostoxx 50	✓	✓	✗	✗	■	■	▶	↓	↓	■	26,81	●
FTSE 100	✓	✓	✓	✗	■	■	▶	↑	↑	■	25,82	●
FTSE MIB	✓	✓	✗	✗	■	■	▶	↑	↑	■	31,16	●
IBEX 35	✗	✓	✗	✗	■	■	▶	↑	↑	■	29,58	●
OMX	✓	✓	✗	✗	■	■	▶	↓	↓	■	31,46	●
SMI	✓	✓	✗	✗	■	■	▶	↓	↓	■	21,00	●
<b>Asien</b>												
Nikkei 225	✓	✓	✗	✗	■	■	▶	↓	↑	■	46,36	●
STI	✓	✓	✓	✓	■	■	▶	▶	▶	■	30,53	●
Hang Seng	✗	✗	✗	✗	■	■	▶	↓	↑	■	26,90	●

## Legende: Technisches Screening

- ✓ ✗
- Kurs liegt über- bzw. unter dem betrachteten Durchschnitt.
- MA-200 = Gleitender 200-Tage-Ø
  - MA-100 = Gleitender 100- Tage-Ø
  - EMA-55 = Exponentieller gleitender 55-Tage-Ø
  - EMA-21 = Exponentieller gleitender 21-Tage-Ø
- ■
- Kurs liegt über- bzw. unter dem volumengewichteten Durchschnittspreis (VWAP)
- ↑ ↓
- Kurs liegt über- bzw. unter dem täglichen/wöchentlichen Pivot-Punkt.
- ▶ ▶

- Liegt der Relative Stärke Index (RSI) über bzw. unter der Grenzwelle bei 48,5
- Liegt das Williams%R über bzw. unter -50
- Liegt der Stochastik-Oszillator (S%D & S%K) über- bzw. unter der Grenzwelle bei 50

**Historische Volatilität**  
Prozentuale Veränderung der historischen Volatilität auf Basis der vergangenen 12 Monate.

**Tendenz:**  
● ● ●  
Die zusammenfassende Tendenz ergibt sich aus der gleichgewichteten Einbeziehung aller betrachteten charttechnischen Indikatoren. Die historische Volatilität der vergangenen fünf Tage fließt jedoch nicht in die Gesamtbewertung mit ein. Es können drei Kategorien unterschieden werden:

- Positive Tendenz
- Neutrale Tendenz
- Negative Tendenz



**Put/Call:** Auch auf 10-T-Basis sehen wir einen erheblichen Anstieg der Puts.

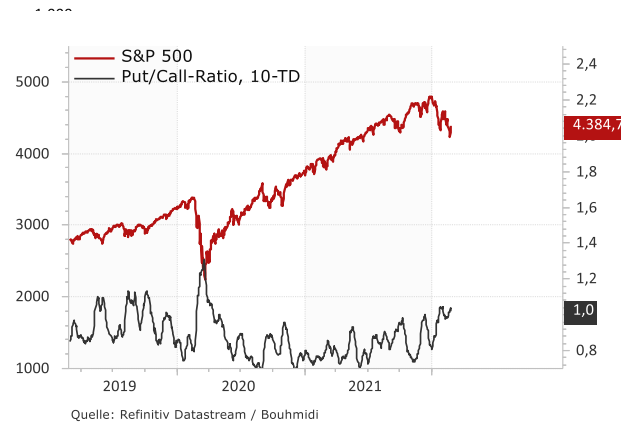

**Advisors Sentiment:** Nur noch 32,20% (32,71% Vorwoche) der veröffentlichten US-Börsenbriefe sind derzeit bullish eingestellt.

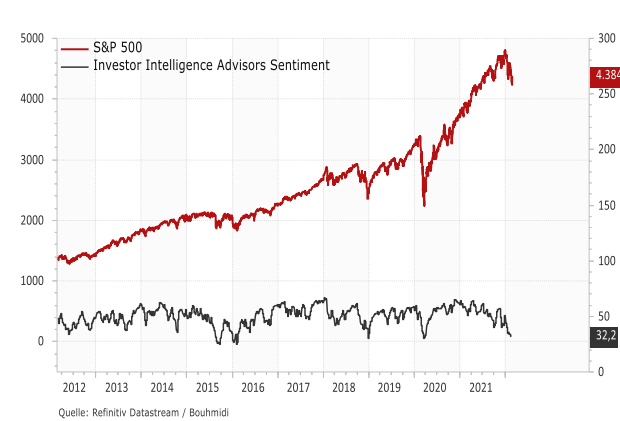

**ISEE:** Privatanleger in den USA sind bullish eingestellt. Wert über 100 bedeutet mehr Calls als Puts

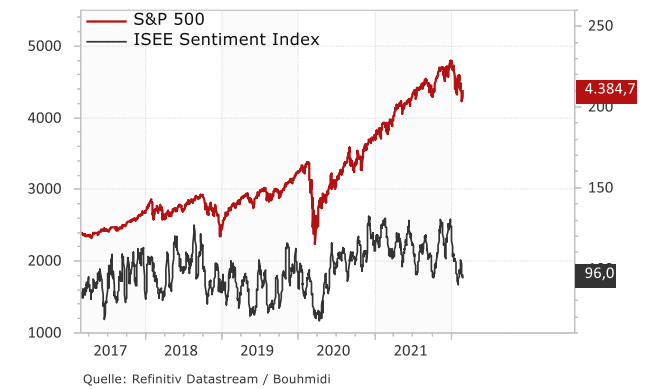

**CFTC:** Die spekulativen Long-Positionen im US-Aktienmarkt ziehen weiter an.

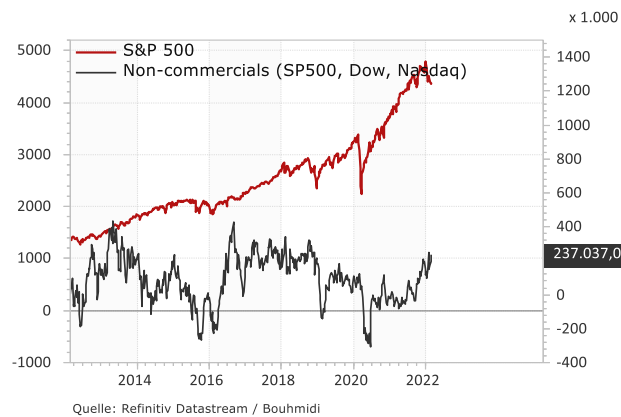

**NAAIM:** Ist aktuell wieder bei ca. 53% (nach knapp 90% Anfang Januar).

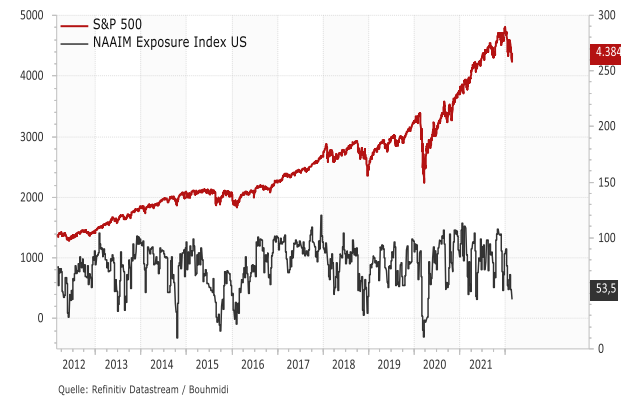

**AAIL:** Die Mehrheit der Befragten Investoren scheinen weiterhin bärisch zu sein.

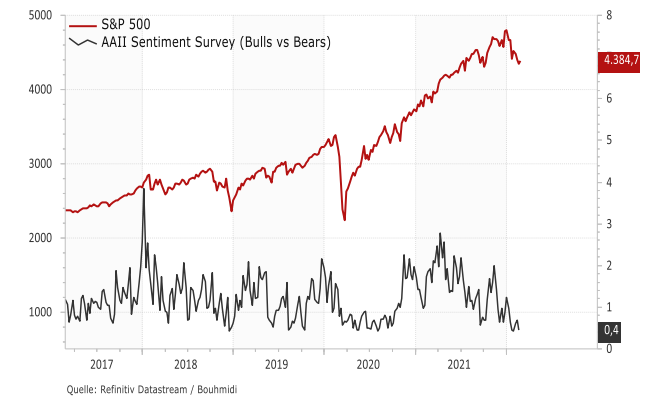

# Technischer Screener: Dow Jones

Dow Jones	Technischer Screener													Tendenz
	Kurs	MA-200	MA-100	EMA-55	EMA-21	VWAP	Pivot - 1T	Pivot - 1W	RSI(34)>48.5	W%R(21)<-50	S%K(5,3,3)>50	S%D(5,3,3)>50	Hist. Vol. % (12M)	
3M	147,16	✗	✗	✗	✗	■	↑	↓	▶	▶	▶	▶	1,31	●
American Express	192,78	✓	✓	✓	✓	■	↑	↓	▶	▶	▶	▶	2,02	●
Apple	162,90	✓	✗	✗	✗	■	↑	↓	▶	▶	▶	▶	1,75	●
Boeing	202,15	✗	✗	✗	✗	■	↑	↓	▶	▶	▶	▶	2,44	●
Caterpillar	186,275	✗	✗	✗	✗	■	↑	↓	▶	▶	▶	▶	1,71	●
Chevron	141,66	✓	✓	✓	✓	■	↑	↓	▶	▶	▶	▶	1,42	●
Cisco	54,845	✗	✗	✗	✗	■	↑	↓	▶	▶	▶	▶	1,51	●
Coca-Cola	62,85	✗	✗	✗	✗	■	↓	↓	▶	▶	▶	▶	0,99	●
Dow	58,47	✗	✓	✗	✗	■	↑	↓	▶	▶	▶	▶	1,59	●
Exxon Mobil	77,34	✓	✓	✓	✓	■	↑	↓	▶	▶	▶	▶	1,75	●
Goldman Sachs	337,83	✗	✗	✗	✗	■	↑	↓	▶	▶	▶	▶	1,73	●
Home Depot	310,82	✗	✗	✗	✗	■	↑	↓	▶	▶	▶	▶	1,98	●
IBM	121,13	✗	✗	✗	✗	■	↑	↓	▶	▶	▶	▶	1,40	●
Intel	46,965	✗	✗	✗	✗	■	↑	↑	▶	▶	▶	▶	2,10	●
Johnson & Johnson	163,33	✗	✗	✗	✗	■	↑	↓	▶	▶	▶	▶	0,95	●
JP Morgan Chase	141,39	✗	✗	✗	✗	■	↓	↓	▶	▶	▶	▶	1,58	●
Mc Donalds	242,7	✗	✗	✗	✗	■	↓	↓	▶	▶	▶	▶	0,93	●
Merck	75,9	✗	✗	✗	✗	■	↑	↓	▶	▶	▶	▶	1,55	●
Microsoft	293,63	✗	✗	✗	✗	■	↑	↑	▶	▶	▶	▶	1,85	●
Nike	135,34	✗	✗	✗	✗	■	↑	↓	▶	▶	▶	▶	1,65	●
Pfizer	46,72	✗	✗	✗	✗	■	↑	↓	▶	▶	▶	▶	2,00	●
Procter Gamble	154,28	✓	✓	✗	✗	■	↑	↓	▶	▶	▶	▶	1,04	●
Raytheon Technologies	101,12	✓	✓	✓	✓	■	↑	↓	▶	▶	▶	▶	1,38	●
Travelers	169,91	✓	✓	✓	✓	■	↑	↓	▶	▶	▶	▶	1,34	●
United Health	469,00	✓	✓	✗	✗	■	↑	↓	▶	▶	▶	▶	1,31	●
Verizon	53,435	✗	✓	✓	✓	■	↑	↓	▶	▶	▶	▶	1,01	●
Visa	213,6	✗	✗	✗	✗	■	↑	↓	▶	▶	▶	▶	1,96	●
Walgreens Boot Alliance	45,72	✗	✗	✗	✗	■	↑	↓	▶	▶	▶	▶	1,52	●
Walmart	133,88	✗	✗	✗	✗	■	↑	↓	▶	▶	▶	▶	1,15	●
Walt Disney	146,8	✗	✗	✗	✗	■	↑	↓	▶	▶	▶	▶	1,84	●

## Legende: Technisches Screening

- ✓ ✗
- Kurs liegt über- bzw. unter dem betrachteten Durchschnitt.
- MA-200 = Gleitender 200-Tage-Ø
  - MA-100 = Gleitender 100- Tage-Ø
  - EMA-55 = Exponentieller gleitender 55-Tage-Ø
  - EMA-21 = Exponentieller gleitender 21-Tage-Ø
- ■
- Kurs liegt über- bzw. unter dem volumengewichteten Durchschnittspreis (VWAP)
- ↑ ↓
- Kurs liegt über- bzw. unter dem täglichen/wöchentlichen Pivot-Punkt.
- ▶ ▶
- Liegt der Relative Stärke Index (RSI) über bzw. unter der Schwelle bei 48,5
- Liegt das Williams%R über bzw. unter -50
- Liegt der Stochastik-Oszillator (S%D & S%K) über- bzw. unter der Schwelle bei 50

**Historische Volatilität**  
Prozentuale Veränderung der historischen Volatilität auf Basis der vergangenen 12 Monate.

Die zusammenfassende Tendenz ergibt sich aus der gleichgewichteten Einbeziehung aller betrachteten charttechnischen Indikatoren. Die historische Volatilität der vergangenen fünf Tage fließt jedoch nicht in die Gesamtbewertung mit ein. Es können drei Kategorien unterschieden werden:

- Positive Tendenz
- Neutrale Tendenz
- Negative Tendenz



**A/D-Linie:** Die kumulierte Advance/Decline-Linie hat den Kampf gegen den Widerstand verloren und signalisiert damit Schwäche.

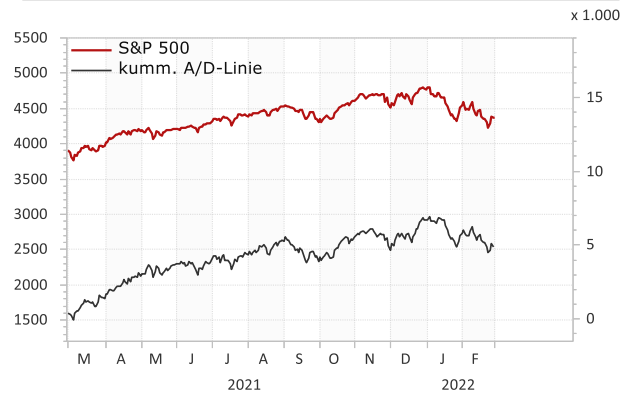

Der **S&P 500** liegt 5,42% unter seinem 125-Tage-Durchschnitt. Das ist stark unterdurchschnittlich für die letzten 2 Jahre.



**MA-200:** Die Bären nehmen Überhand. Nur noch 38,5% (Vorwoche: 39%) der S&P500-Titel notieren oberhalb der 200-Tage-Linie.



**Put/Call:** Anleger setzen auf die Bären. PCR so hoch wie vor 2 Jahren.

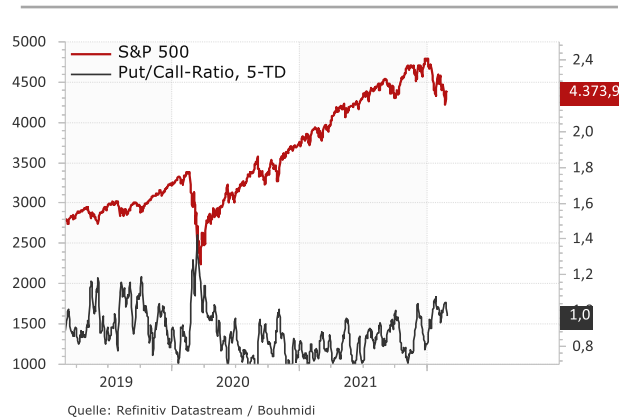

**52-W:** Aktienanzahl, die neue 52-Wochen-Höchststände erreichen, unterliegt der Zahl der Tiefststände und befindet am unteren Bereich ihrer 2-Jahres-Spanne., was für tendenziell einen Rückgang spricht.

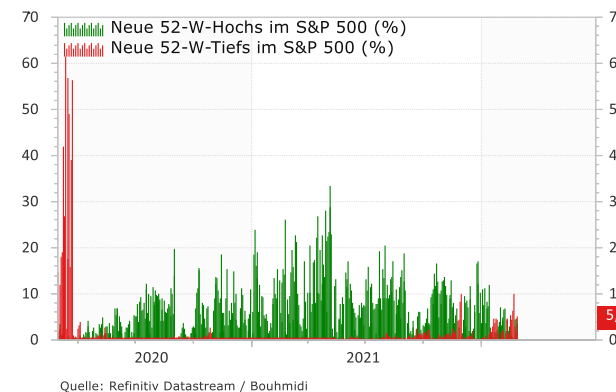

**Risiko:** Der Spread steigt, bedeutet das Anleger wieder risikoreichere Strategien verfolgen als vor 3 Monaten.



# Technischer Screener: DAX 40

DAX 40	Technischer Screener										Tendenz
	MA-200	MA-100	EMA-55	EMA-21	Pivot(1D)	Pivot(1W)	RSI	W%R	S%K	S%D	
Adidas	✗	✗	✗	✗	↑	↓	▶	▶	▶	▶	●
Airbus	✓	✓	✓	✓	↓	↑	▶	▶	▶	▶	●
Allianz	✗	✗	✗	✗	↑	↓	▶	▶	▶	▶	●
BASF	✗	✗	✗	✗	↑	↓	▶	▶	▶	▶	●
Bayer	✓	✓	✓	✗	↑	↓	▶	▶	▶	▶	●
BMW	✗	✗	✗	✗	↑	↓	▶	▶	▶	▶	●
Brenntag	✗	✗	✗	✗	↑	↓	▶	▶	▶	▶	●
Continental	✗	✗	✗	✗	↓	↓	▶	▶	▶	▶	●
Covestro	✗	✗	✗	✗	↑	↓	▶	▶	▶	▶	●
Daimler	✗	✗	✗	✗	↓	↓	▶	▶	▶	▶	●
Delivery Hero	✗	✗	✗	✗	↑	↑	▶	▶	▶	▶	●
Deutsche Bank	✗	✗	✗	✗	↑	↓	▶	▶	▶	▶	●
Deutsche Börse	✓	✓	✗	✗	↑	↓	▶	▶	▶	▶	●
Deutsche Post	✗	✗	✗	✗	↑	↓	▶	▶	▶	▶	●
Deutsche Telekom	✗	✗	✗	✗	↑	↓	▶	▶	▶	▶	●
Dt. Wohnen	✗	✗	✗	✓	↑	↑	▶	▶	▶	▶	●
E.ON	✓	✓	✓	✓	↑	↑	▶	▶	▶	▶	●
Fresenius	✗	✗	✗	✗	↓	↓	▶	▶	▶	▶	●
Fresenius Med.	✗	✗	✗	✗	↓	↓	▶	▶	▶	▶	●
Heidelberg Cem.	✗	✗	✗	✗	↑	↓	▶	▶	▶	▶	●
HelloFresh	✗	✗	✗	✗	↑	↑	▶	▶	▶	▶	●
Henkel	✗	✗	✗	✗	↓	↓	▶	▶	▶	▶	●
Infineon	✗	✗	✗	✗	↓	↑	▶	▶	▶	▶	●
Linde	✗	✗	✗	✗	↓	↓	▶	▶	▶	▶	●
Merck	✗	✗	✓	✓	↑	↑	▶	▶	▶	▶	●
MTU Aero Engines	✓	✓	✗	✗	↓	↓	▶	▶	▶	▶	●
Münch. Rück	✗	✗	✗	✗	↓	↓	▶	▶	▶	▶	●
Porsche	✓	✓	✓	✓	↑	↑	▶	▶	▶	▶	●
Puma	✗	✗	✗	✓	↑	↑	▶	▶	▶	▶	●
Qiagen	✓	✗	✓	✓	↑	↑	▶	▶	▶	▶	●
RWE	✓	✓	✓	✓	↑	↓	▶	▶	▶	▶	●
SAP	✗	✗	✗	✗	↓	↓	▶	▶	▶	▶	●
Sartorius	✗	✗	✗	✗	↓	↓	▶	▶	▶	▶	●
Siemens	✗	✗	✓	✓	↑	↑	▶	▶	▶	▶	●
Siemens Energy	✗	✗	✓	✓	↑	↑	▶	▶	▶	▶	●
Siemens Health.	✗	✗	✗	✗	↓	↓	▶	▶	▶	▶	●
Symrise	✗	✗	✗	✗	↓	↓	▶	▶	▶	▶	●
Vonovia	✗	✗	✓	✓	↑	↑	▶	▶	▶	▶	●
VW	✗	✗	✗	✗	↓	↓	▶	▶	▶	▶	●
Zalando	✗	✗	✓	✓	↑	↑	▶	▶	▶	▶	●

## Legende: Technisches Screening

- ✓ ✗
- Kurs liegt über- bzw. unter dem betrachteten Durchschnitt.
- MA-200 = Gleitender 200-Tage-Ø
  - MA-100 = Gleitender 100- Tage-Ø
  - EMA-55 = Exponentieller gleitender 55-Tage-Ø
  - EMA-21 = Exponentieller gleitender 21-Tage-Ø
- ↑ ↓
- Kurs liegt über- bzw. unter dem täglichen/wöchentlichen Pivot-Punkt.
- ▶ ▶
- Liegt der Relative Stärke Index (RSI) über bzw. unter der Grenzwelle bei 48,5
- Liegt das Williams%R über bzw. unter -50
- Liegt der Stochastik-Oszillator (S%D & S%K) über- bzw. unter der Grenzwelle bei 50

**Historische Volatilität**  
Prozentuale Veränderung der historischen Volatilität auf Basis der vergangenen 12 Monate.

**Tendenz:**

● ● ●

Die zusammenfassende Tendenz ergibt sich aus der gleichgewichteten Einbeziehung aller betrachteten charttechnischen Indikatoren. Die historische Volatilität der vergangenen fünf Tage fließt jedoch nicht in die Gesamtbewertung mit ein. Es können drei Kategorien unterschieden werden:

- Positive Tendenz
- Neutrale Tendenz
- Negative Tendenz

DAX	Delta in Punkten		Oberes Bouhmidi-Band		Unteres Bouhmidi-Band		
	Tage	68%*	95%**	68%*	95%**	68%*	95%**
	1	248,69	497,39	14.153,54	14.402,24	13.656,16	13.407,46
	7	657,98	1.315,96	14.562,83	15.220,81	13.246,87	12.588,89
	15	963,19	1.926,37	14.868,04	15.831,22	12.941,66	11.978,48
	30	1.362,15	2.724,30	15.267,00	16.629,15	12.542,70	11.180,55

\* 1  $\sigma$  - (68%)

\*\* 2  $\sigma$  - (95%)



## Was sind die Bouhmidi-Bänder?

Quelle: Refinitiv/Bouhmidi

Die Bouhmidi-Bänder sind ein Indikator der Chartanalyse, der auf Volatilitätsveränderungen hinweisen soll. Ähnlich, wie bei den Bollinger-Bändern, kann so eine erwartete Schwankungsbreite ermittelt werden. Der feine Unterschied liegt allerdings darin, dass bei den Bouhmidi-Bändern nicht die historische Volatilität, sondern die implizite Volatilität herangezogen wird. Unter der Annahme normalverteilter Renditen, kann die erwartete Schwankungsbreite für verschiedene Zeiträume ermittelt werden. Die ermittelten Schwankungsbreiten basieren auf 1  $\sigma$  bzw. 2  $\sigma$  Standardabweichungen. D.h. hypothetisch mit einer Wahrscheinlichkeit von 68 % bzw. 95 % schließt im betrachteten Zeitraum, der zugrundeliegende Wert innerhalb der ermittelten Bouhmidi-Bandbreite.

## Mehr zu den Bouhmidi-Bändern

Um mehr über die Bouhmidi-Bänder zu erfahren, kannst du auf [www.salahbouhmidi.de](http://www.salahbouhmidi.de) dich kostenfrei registrieren und jede Menge über den Indikator erfahren.

# Risikohinweis & Disclaimer

CFDs sind komplexe Instrumente und gehen wegen der Hebelwirkung mit dem hohen Risiko einher, schnell Geld zu verlieren. **74 % der Kleinanlegerkonten verlieren Geld beim CFD-Handel mit diesem Anbieter.** Sie sollten überlegen, ob Sie verstehen, wie CFDs funktionieren, und ob Sie es sich leisten können, das hohe Risiko einzugehen, Ihr Geld zu verlieren.

Optionen und Turbozertifikate sind komplexe Finanzinstrumente und gehen mit dem hohen Risiko einher, schnell Geld zu verlieren. Verluste können extrem schnell eintreten. Bei professionellen Kunden können Verluste die Einlagen übersteigen.

Die in diesem Dokument wiedergegebenen Informationen beruhen zum Teil auf allgemein zugänglichen Quellen und Daten Dritter. IG Europe GmbH übernimmt keine Gewähr für die Richtigkeit und Vollständigkeit der Informationen.

**Die Informationen wurden einzig zu Informations- und Marketingzwecken erstellt.** Die Informationen stellen keine Anlageberatung, keine Anlageempfehlung und keine Aufforderung zum Erwerb oder zur Veräußerung von Finanzinstrumenten dar. Dieses Dokument ist keine Anlageempfehlung im Sinne des Art. 20 Verordnung (EU) Nr. 596/2014 vom 16. April 2014 und der Delegierten Verordnung (EU) 2016/958 vom 9. März 2016 sowie der Art. 36 und 37 der Delegierten Verordnung (EU) 2017/565 vom 25. April 2016 und genügt deshalb nicht den gesetzlichen Anforderungen zur Förderung der Unabhängigkeit von Anlageempfehlungen und unterliegt auch nicht dem Verbot des Handelns im Zusammenhang mit der Veröffentlichung von Anlageempfehlungen.

Es wird keine Gewähr für die Geeignetheit und Angemessenheit der dargestellten Finanzinstrumente sowie für die wirtschaftlichen und steuerlichen Konsequenzen einer Anlage in den dargestellten Finanzinstrumenten und für deren zukünftige Wertentwicklung übernommen. Die in der Vergangenheit erzielte Performance ist kein Indikator für zukünftige Wertentwicklungen. Aussagen über zukünftige wirtschaftliche Entwicklungen basieren grundsätzlich auf Annahmen und Einschätzungen, die sich im Zeitablauf als nicht zutreffend erweisen können. Eine Anlage in Finanzinstrumente jeglicher Art kann mit dem Risiko eines erheblichen Wertverlustes oder sogar Totalverlust einhergehen. Vor einer Anlageentscheidung sollte der Rat eines Anlage- und Steuerberaters eingeholt werden. Dargestellte Finanzprodukte sind möglicherweise nicht für jeden Anleger geeignet.

IG und IGE besitzen weder Long noch Short Positionen in den erwähnten Titeln oder dergleichen Finanzinstrumente auf die besprochenen Titel. Mitwirkende Personen können im Besitz der besprochenen Finanzinstrumente sein. Dadurch entsteht grundsätzlich die Möglichkeit eines Interessenkonfliktes. Weitere Ausführungen zum Umgang mit Interessenkonflikten bei der IG Europe GmbH sind unter [https://www.ig.com/usermanagement/customeragreements?igCompany=igde&agreementType=summary\\_conflicts\\_policy&locale=de\\_DE](https://www.ig.com/usermanagement/customeragreements?igCompany=igde&agreementType=summary_conflicts_policy&locale=de_DE) abrufbar.

Der Versand oder die Vervielfältigung dieses Dokuments ist ohne die vorherige schriftliche Zustimmung der IG Europe GmbH nicht gestattet. Dieses Dokument enthält möglicherweise Links oder Hinweise auf die Webseiten von Dritten, welche von der IG Europe GmbH nicht kontrolliert werden können und daher kann die IG Europe GmbH keine Verantwortung für den Inhalt von solchen Webseiten Dritter oder darin enthaltenen weiteren Links übernehmen.



**Salah-Eddine Bouhmidi, M.Sc.**

Head of Markets DE/AT/NL

Twitter: @SalahBouhmidi

[www.salahbouhmidi.de](http://www.salahbouhmidi.de)