



Bouhmidi® – Börsenbrief

Tägliche Signale für Dein Trading

29. Februar 2022



Inhalt

- Entwicklung seit Jahresbeginn (YTD) – Assetklassen
- Entwicklung seit Jahresbeginn – Devisen
- Entwicklung seit Jahresbeginn – Rohstoffe
- Termine der Woche
- Technischer Screener - Aktienindizes
- Technischer Screener: DAX 40
- Bouhmidi-Bänder – DAX
- DAX-Trade: Reversal am unteren Bouhmidi-Band
- Technischer Screener: Devisen
- Marktbreite: Euro & Dollar



17,000 MARKETS
COUNTLESS OPPORTUNITIES

Entwicklung seit Jahresbeginn

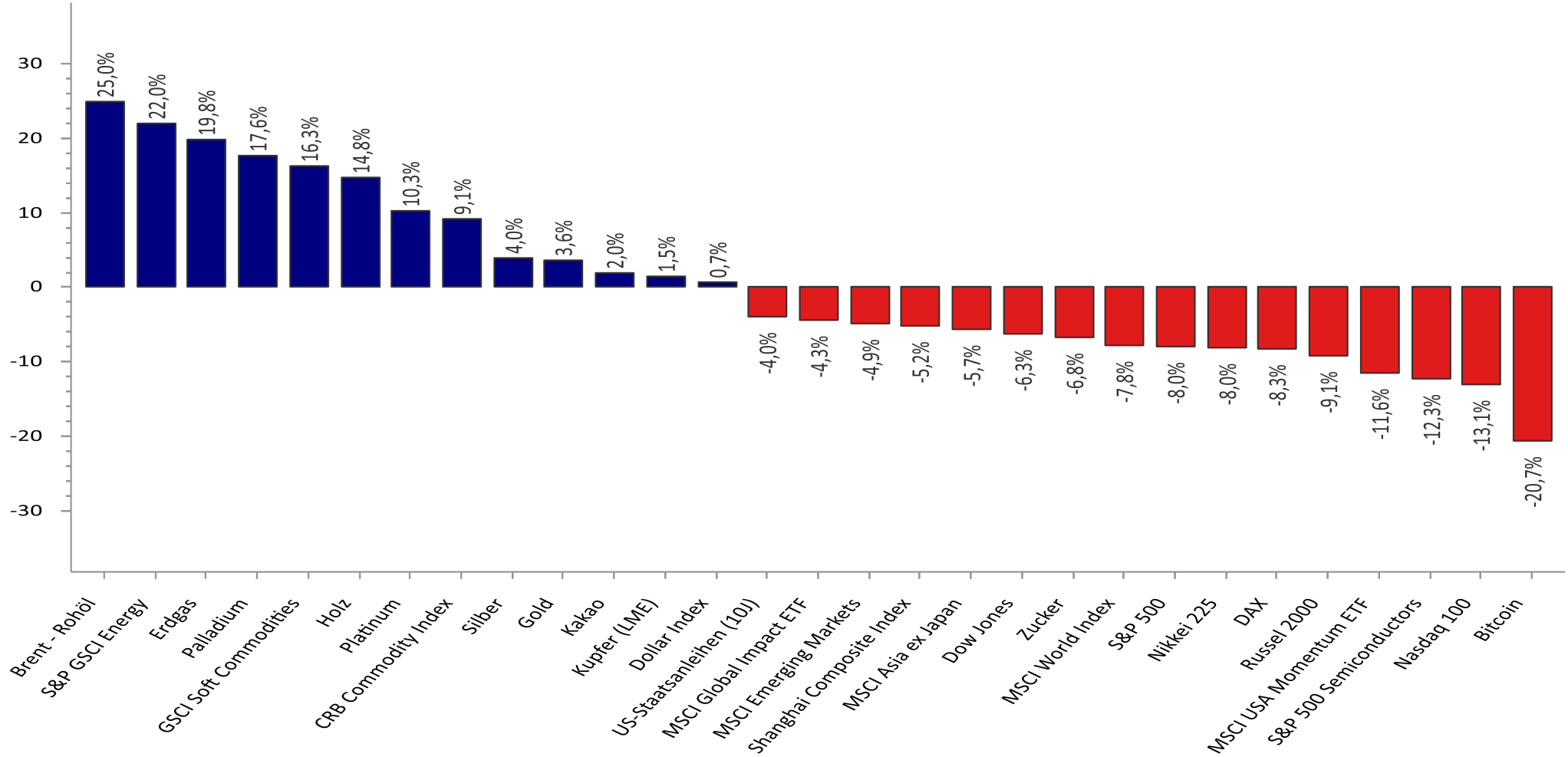

Quelle: Refinitiv Datastream / Bouhmidi



Entwicklung seit Jahresbeginn (YTD) – Devisen

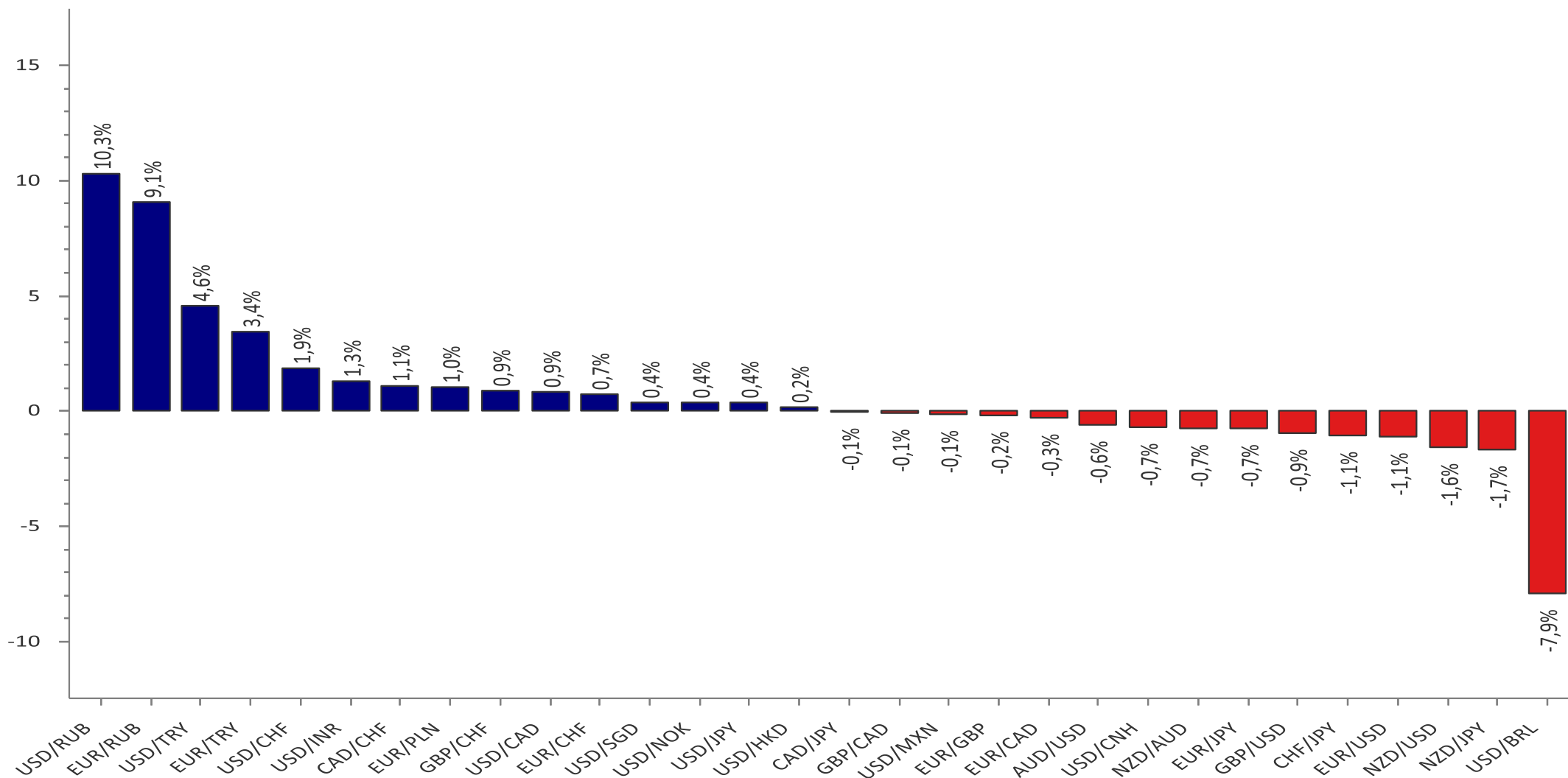

Quelle: Refinitiv Datastream/ Bouhmidi



Entwicklung seit Jahresbeginn (YTD) – Rohstoffe

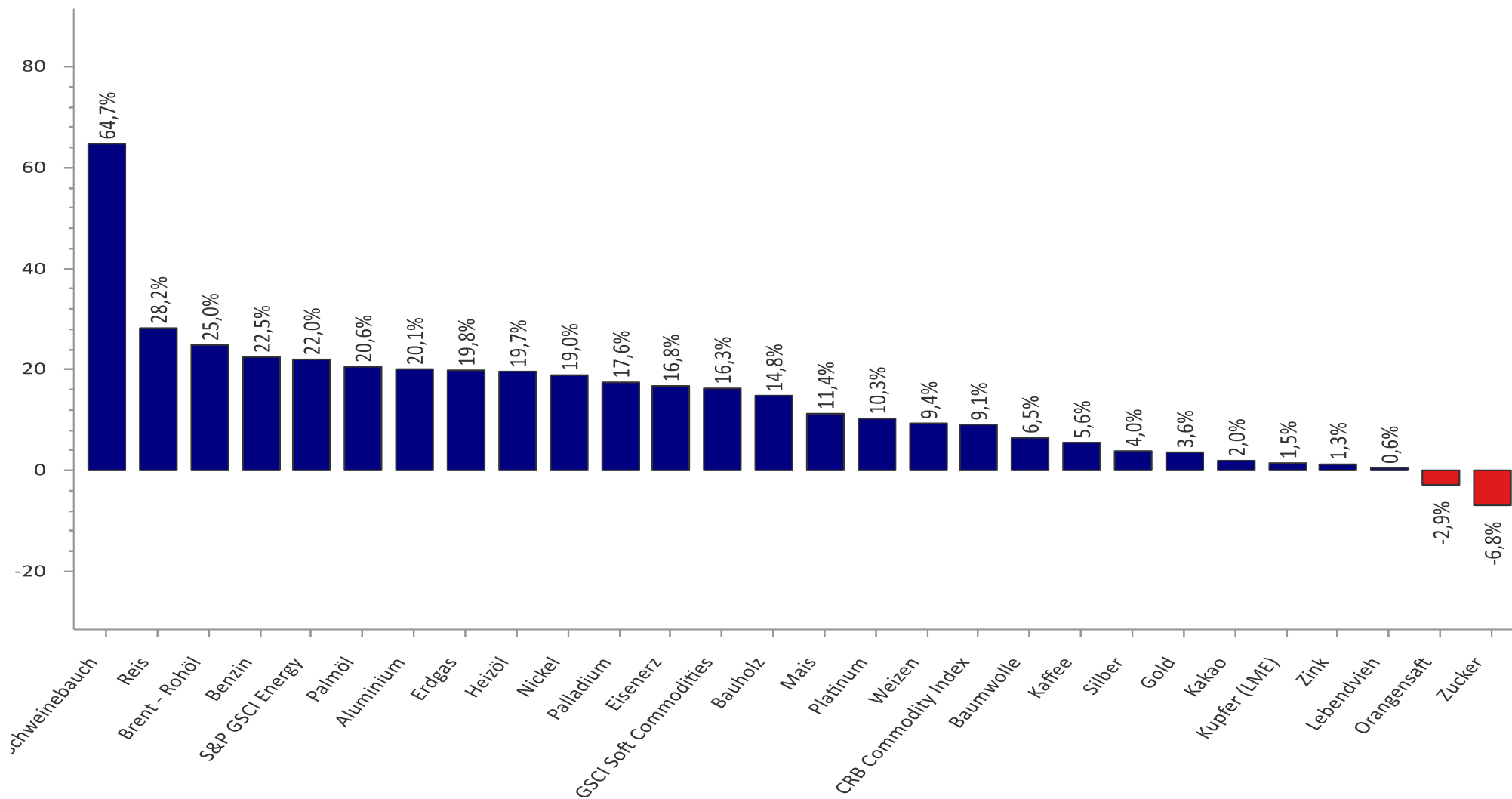

Quelle: Refinitiv Datastream/ Bouhmidi

Wichtigsten Termine der Woche

Quelle: Refinitiv

Land	Datum	Uhrzeit	Ereignis	Prognose	Vorher
	28. Feb	Feiertag	Brasilien - Karneval		
	28. Feb	Feiertag	Indonesien - Isra Wal Miraj		
AU	28. Feb	01:30	Einzelhandelsumsätze (Monat) (Jan)	0,40%	-4,40%
	01. Mrz	Feiertag	Brasilien - Karneval		
	01. Mrz	Feiertag	Indien - Mahashivarati		
CN	01. Mrz	02:30	Einkaufsmanagerindex (EMI) Verarbeitendes Gewerbe (Feb)	49,9	50,1
CN	01. Mrz	02:45	HSBC Einkaufsmanagerindex (EMI) Verarbeitendes Gewerbe (Feb)	49,5	49,1
AU	01. Mrz	04:30	Zinsentscheidung der RBA (Mrz)	0,10%	0,10%
AU	01. Mrz	04:30	Zinsstatement der RBA		
DE	01. Mrz	09:55	Einkaufsmanagerindex (EMI) Verarbeitendes Gewerbe Deutschland (Feb)	58,5	58,5
GB	01. Mrz	10:30	Einkaufsmanagerindex (EMI) Verarbeitendes Gewerbe (Feb)	57,3	57,3
CA	01. Mrz	14:30	Bruttoinlandsprodukt (BIP) (Monat) (Dez)	0,10%	0,60%
US	01. Mrz	16:00	ISM Einkaufsmanagerindex (EMI) Verarbeitendes Gewerbe (Feb)	58	57,6
US	01. Mrz	Offen	US-Präsident Biden spricht		
	02. Mrz	Feiertag	Brasilien - Ash Wednesday		
AU	02. Mrz	01:30	Bruttoinlandsprodukt (BIP) (Quartal) (Q4)	-2,70%	-1,90%
DE	02. Mrz	09:55	Veränderung der Arbeitslosigkeit Deutschland (Feb)	-23K	-48K
EU	02. Mrz	11:00	Verbraucherpreisindex (VPI) (Jahr) (Feb)	5,30%	5,10%
GB	02. Mrz	Offen	Jahreshaushalt		
US	02. Mrz	14:15	ADP Beschäftigungsänderung (Feb)	350K	-301K
CA	02. Mrz	16:00	Zinsentscheidung der BoC	0,50%	0,25%
US	02. Mrz	16:30	Rohöllagerbestände		4,515M
	03. Mrz	Feiertag	Indonesien - Hindu Saka Neujahr		
GB	03. Mrz	10:30	Einkaufsmanagerindex (EMI) Gesamtindex (Feb)	60,2	60,2
GB	03. Mrz	10:30	Einkaufsmanagerindex (EMI) Dienstleistungen (Feb)	60,8	60,8
EU	03. Mrz	13:30	EZB Sitzungsprotokoll		
US	03. Mrz	14:30	Erstanträge Arbeitslosenhilfe	226K	232K
US	03. Mrz	16:00	Fed-Vorsitzender Powell nimmt Stellung		
US	03. Mrz	16:00	ISM Einkaufsmanagerindex (EMI) Dienstleistungen (Feb)	61	59,9
AU	04. Mrz	01:30	Einzelhandelsumsätze (Monat)		-4,40%
GB	04. Mrz	10:30	Einkaufsmanagerindex (EMI) Baugewerbe (Feb)	54,3	56,3
US	04. Mrz	14:30	Beschäftigung außerhalb der Landwirtschaft (Feb)	450K	467K
US	04. Mrz	14:30	Arbeitslosenquote (Feb)	3,90%	4,00%
CA	04. Mrz	16:00	Ivey Einkaufsmanagerindex (EMI) (Feb)		50,7
	05. Mrz	Feiertag	Russland - Tag der Arbeit - Vorzeitige Schließung um 06:39		

Technischer Screener: Aktienindizes

Indizes	Technischer Screener										Tendenz	
	MA-200	MA-100	EMA-55	EMA-21	Pivot - 1T	Pivot - 1W	RSI(34)>48.5	S%K(5,3,3)>50	S%D(5,3,3)>50	Hist. Vol. % (5T)		
Deutschland												
DAX	✓	✓	✗	✗	■	■	▶	↓	↑	■	25,72	●
TecDAX	✓	✓	✗	✗	■	■	▶	↓	↓	■	14,90	●
MDAX	✓	✓	✗	✗	■	■	▶	↓	↓	■	19,68	●
SDAX	✓	✓	✗	✗	■	■	▶	↓	↓	■	24,89	●
DivDAX	✓	✓	✗	✗	■	■	▶	↓	↓	■	30,68	●
USA												
Dow Jones	✓	✓	✗	✗	■	■	▶	↓	↑	■	49,03	●
S&P 500	✓	✓	✗	✗	■	■	▶	↓	↓	■	41,61	●
Nasdaq 100	✓	✓	✗	✗	■	■	▶	↓	↓	■	38,80	●
Russell 2000	✓	✓	✗	✗	■	■	▶	↓	↑	■	59,52	●
VIX	✓	✗	✓	✓	■	■	▶	↓	↓	■	281,57	●
Europa												
AEX	✓	✓	✗	✗	■	■	▶	↓	↑	■	22,49	●
ATX	✓	✓	✗	✗	■	■	▶	↓	↑	■	44,99	●
CAC 40	✓	✓	✗	✗	■	■	▶	↓	↑	■	28,69	●
Eurostoxx 50	✓	✓	✗	✗	■	■	▶	↓	↓	■	26,81	●
FTSE 100	✓	✓	✓	✗	■	■	▶	↑	↑	■	25,82	●
FTSE MIB	✓	✓	✗	✗	■	■	▶	↑	↑	■	31,16	●
IBEX 35	✗	✓	✗	✗	■	■	▶	↑	↑	■	29,58	●
OMX	✓	✓	✗	✗	■	■	▶	↓	↓	■	31,46	●
SMI	✓	✓	✗	✗	■	■	▶	↓	↓	■	21,00	●
Asien												
Nikkei 225	✓	✓	✗	✗	■	■	▶	↓	↑	■	46,36	●
STI	✓	✓	✓	✓	■	■	▶	▶	▶	■	30,53	●
Hang Seng	✗	✗	✗	✗	■	■	▶	↓	↑	■	26,90	●

Legende: Technisches Screening



- Kurs liegt über- bzw. unter dem betrachteten Durchschnitt.

- MA-200 = Gleitender 200-Tage-Ø
- MA-100 = Gleitender 100- Tage-Ø
- EMA-55 = Exponentieller gleitender 55-Tage-Ø
- EMA-21 = Exponentieller gleitender 21-Tage-Ø



- Kurs liegt über- bzw. unter dem volumengewichteten Durchschnittspreis (VWAP)



Kurs liegt über- bzw. unter dem täglichen/wöchentlichen Pivot-Punkt.



- Liegt der Relative Stärke Index (RSI) über bzw. unter der Grenzwelle bei 48,5
- Liegt das Williams%R über bzw. unter -50
- Liegt der Stochastik-Oszillator (S%D & S%K) über- bzw. unter der Grenzwelle bei 50

Historische Volatilität

Prozentuale Veränderung der historischen Volatilität auf Basis der vergangenen 12 Monate.

Tendenz:



Die zusammenfassende Tendenz ergibt sich aus der gleichgewichteten Einbeziehung aller betrachteten charttechnischen Indikatoren. Die historische Volatilität der vergangenen fünf Tage fließt jedoch nicht in die Gesamtbewertung mit ein. Es können drei Kategorien unterschieden werden:

- Positive Tendenz
- Neutrale Tendenz
- Negative Tendenz

Technischer Screener: DAX 40

DAX 40	Kurs	Technischer Screener										Tendenz
		MA-200	MA-100	EMA-55	EMA-21	Pivot(1D)	Pivot(1W)	RSI	W%R	S%K	S%D	
Adidas	215,55	✗	✗	✗	✗	↑	↓	▶	▶	▶	▶	●
Airbus	115,98	✓	✓	✓	✓	↑	↑	▶	▶	▶	▶	●
Allianz	208,5	✓	✗	✗	✗	↑	↑	▶	▶	▶	▶	●
BASF	60,67	✗	✗	✗	✗	↑	↓	▶	▶	▶	▶	●
Bayer	52,73	✓	✓	✓	✓	↑	↑	▶	▶	▶	▶	●
BMW	88,27	✓	✗	✗	✗	↑	↓	▶	▶	▶	▶	●
Brenntag	73,5	✗	✗	✗	✗	↑	↓	▶	▶	▶	▶	●
Continental	79,99	✗	✗	✗	✗	↑	↓	▶	▶	▶	▶	●
Covestro	48,31	✗	✗	✗	✗	↑	↓	▶	▶	▶	▶	●
Daimler	NA	✗	✗	✗	✗	↓	↓	▶	▶	▶	▶	●
Delivery Hero	43,48	✗	✗	✗	✗	↓	↓	▶	▶	▶	▶	●
Deutsche Bank	11,88	✓	✓	✗	✗	↑	↓	▶	▶	▶	▶	●
Deutsche Börse	151,95	✓	✓	✗	✗	↑	↑	▶	▶	▶	▶	●
Deutsche Post	46,025	✗	✗	✗	✗	↑	↓	▶	▶	▶	▶	●
Deutsche Telekom	16,24	✗	✗	✗	✗	↑	↓	▶	▶	▶	▶	●
Dt. Wohnen	36,83	✗	✗	✗	✓	↑	↑	▶	▶	▶	▶	●
E.ON	11,882	✓	✓	✗	✗	↑	↑	▶	▶	▶	▶	●
Fresenius	32,34	✗	✗	✗	✗	↑	↓	▶	▶	▶	▶	●
Fresenius Med.	57,18	✗	✗	✗	✗	↑	↓	▶	▶	▶	▶	●
Heidelberg Cem.	59,18	✗	✗	✗	✗	↑	↓	▶	▶	▶	▶	●
HelloFresh	46,58	✗	✗	✗	✗	↑	↑	▶	▶	▶	▶	●
Henkel	68,5	✗	✗	✗	✗	↑	↓	▶	▶	▶	▶	●
Infineon	30,875	✗	✗	✗	✗	↑	↑	▶	▶	▶	▶	●
Linde	196,9	✗	✗	✗	✗	↓	↓	▶	▶	▶	▶	●
Merck	177,6	✗	✗	✓	✓	↑	↑	▶	▶	▶	▶	●
MTU Aero Engines	210,4	✓	✓	✗	✗	↓	↓	▶	▶	▶	▶	●
Münch. Rück	253,45	✓	✗	✗	✗	↓	↓	▶	▶	▶	▶	●
Porsche	91,48	✓	✓	✓	✓	↑	↑	▶	▶	▶	▶	●
Puma	82,82	✗	✗	✗	✓	↑	↑	▶	▶	▶	▶	●
Qiagen	44,29	✗	✗	✓	✓	↑	↑	▶	▶	▶	▶	●
RWE	40,3	✓	✓	✓	✓	↑	↑	▶	▶	▶	▶	●
SAP	102	✗	✗	✗	✗	↓	↓	▶	▶	▶	▶	●
Sartorius	338	✗	✗	✗	✗	↓	↓	▶	▶	▶	▶	●
Siemens	130,16	✗	✗	✓	✓	↑	↑	▶	▶	▶	▶	●
Siemens Energy	19,34	✗	✗	✓	✓	↑	↑	▶	▶	▶	▶	●
Siemens Health.	55,3	✗	✗	✗	✗	↓	↓	▶	▶	▶	▶	●
Symrise	105,5	✗	✗	✗	✗	↓	↓	▶	▶	▶	▶	●
Vonovia	46,84	✗	✗	✓	✓	↑	↑	▶	▶	▶	▶	●
VW	241,6	✗	✗	✗	✗	↓	↓	▶	▶	▶	▶	●
Zalando	56,66	✗	✗	✓	✓	↑	↑	▶	▶	▶	▶	●

Legende: Technisches Screening



- Kurs liegt über- bzw. unter dem betrachteten Durchschnitt.

- MA-200 = Gleitender 200-Tage-Ø
- MA-100 = Gleitender 100- Tage-Ø
- EMA-55 = Exponentieller gleitender 55-Tage-Ø
- EMA-21 = Exponentieller gleitender 21-Tage-Ø



Kurs liegt über- bzw. unter dem täglichen/wöchentlichen Pivot-Punkt.



- Liegt der Relative Stärke Index (RSI) über bzw. unter der Grenzwelle bei 48,5
- Liegt das Williams%R über bzw. unter -50
- Liegt der Stochastik-Oszillator (S%D & S%K) über- bzw. unter der Grenzwelle bei 50

Historische Volatilität

Prozentuale Veränderung der historischen Volatilität auf Basis der vergangenen 12 Monate.

Tendenz:



Die zusammenfassende Tendenz ergibt sich aus der gleichgewichteten Einbeziehung aller betrachteten charttechnischen Indikatoren. Die historische Volatilität der vergangenen fünf Tage fließt jedoch nicht in die Gesamtbewertung mit ein. Es können drei Kategorien unterschieden werden:

- Positive Tendenz
- Neutrale Tendenz
- Negative Tendenz

DAX	Delta in Punkten		Oberes Bouhmidi-Band		Unteres Bouhmidi-Band	
	Tage	68%*	95%**	68%*	95%**	68%*
1	258,64	517,28	14.719,66	14.978,30	14.202,38	13.943,74
7	684,30	1.368,60	15.145,32	15.829,62	13.776,72	13.092,42
15	1.001,71	2.003,43	15.462,73	16.464,45	13.459,31	12.457,59
30	1.416,64	2.833,27	15.877,66	17.294,29	13.044,38	11.627,75

** 2σ - (95%)



Was sind die Bouhmidi-Bänder?

Quelle: Refinitiv/Bouhmidi

Die Bouhmidi-Bänder sind ein Indikator der Chartanalyse, der auf Volatilitätsveränderungen hinweisen soll. Ähnlich, wie bei den Bollinger-Bändern, kann so eine erwartete Schwankungsbreite ermittelt werden. Der feine Unterschied liegt allerdings darin, dass bei den Bouhmidi-Bändern nicht die historische Volatilität, sondern die implizite Volatilität herangezogen wird. Unter der Annahme normalverteilter Renditen, kann die erwartete Schwankungsbreite für verschiedene Zeiträume ermittelt werden. Die ermittelten Schwankungsbreiten basieren auf 1 σ bzw. 2 σ Standardabweichungen. D.h. hypothetisch mit einer Wahrscheinlichkeit von 68 % bzw. 95 % schließt im betrachteten Zeitraum, der zugrundeliegende Wert innerhalb der ermittelten Bouhmidi-Bandbreite.

Mehr zu den Bouhmidi-Bändern

Um mehr über die Bouhmidi-Bänder zu erfahren, kannst du auf www.salahbouhmidi.de dich kostenfrei registrieren und jede Menge über den Indikator erfahren.

DAX: Bouhmedi-Reversal stoppt die gestrige Abwärtsreise



Technischer Screener: Devisen

Devisen	Technischer Screener									Tendenz
	MA-200	MA-100	EMA-55	EMA-21	Pivot(1W)	RSI	W%R	S%K	S%D	
EUR/USD	✗	✗	✗	✗	●	▶ 0	▶	▶	▶	●
EUR/GBP	✗	✗	✗	✗	●	▶ 0	▶	▶	▶	●
EUR/CHF	✗	✗	✗	✗	●	▶ 0	▶	▶	▶	●
EUR/JPY	✓	✓	✓	✗	●	▶ 1	▶	▶	▶	●
USD/NZD	✓	✓	✓	✗	●	▶ 1	▶	▶	▶	●
GBP/USD	✗	✓	✓	✓	●	▶ 1	▶	▶	▶	●
USD/CNH	✗	✗	✗	✗	●	▶ 0	▶	▶	▶	●
USD/CAD	✓	✓	✓	✓	●	▶ 1	▶	▶	▶	●
USD/JPY	✓	✓	✓	✓	●	▶ 1	▶	▶	▶	●

Legende: Technisches Screening



- Kurs liegt über- bzw. unter dem betrachteten Durchschnitt.

- MA-200 = Gleitender 200-Tage-Ø
- MA-100 = Gleitender 100- Tage-Ø
- EMA-55 = Exponentieller gleitender 55-Tage-Ø
- EMA-21 = Exponentieller gleitender 21-Tage-Ø



- Kurs liegt über- bzw. unter dem volumengewichteten Durchschnittspreis (VWAP)



Kurs liegt über- bzw. unter dem täglichen/wöchentlichen Pivot-Punkt.



- Liegt der Relative Stärke Index (RSI) über bzw. unter der Grenzwelle bei 48,5
- Liegt das Williams%R über bzw. unter -50
- Liegt der Stochastik-Oszillator (S%D & S%K) über- bzw. unter der Grenzwelle bei 50

Tendenz:



Die zusammenfassende Tendenz ergibt sich aus der gleichgewichteten Einbeziehung aller betrachtenden charttechnischen Indikatoren. Die historische Volatilität der vergangenen fünf Tage fließt jedoch nicht in die Gesamtbewertung mit ein. Es können drei Kategorien unterschieden werden:

- Positive Tendenz
- Neutrale Tendenz
- Negative Tendenz

Euro: Von der Schwäche heimgesucht

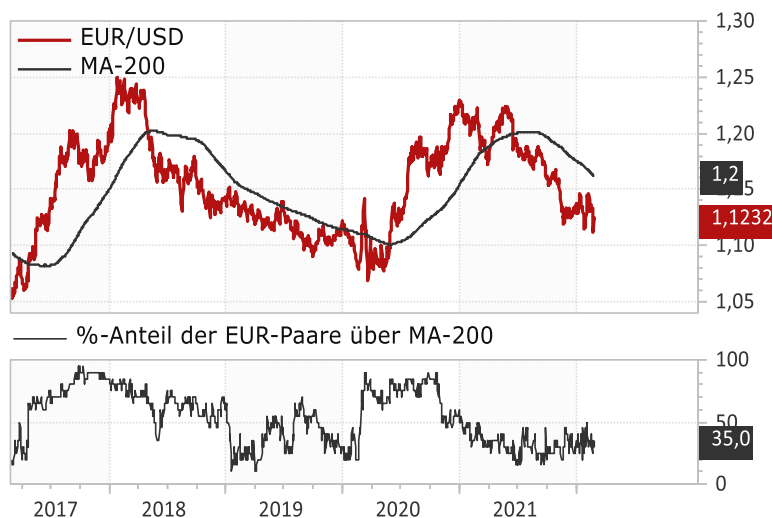

Quelle: Refinitiv Datastream / Bouhmidi

Euro:

Der Euro ist allgemein in einer charttechnisch volatilen Ausgangslage. Nur 6 von 20 wichtigsten Europaare tendieren zurzeit über dem MA-200, was für eine bärische Verfassung spricht. Der EUR/USD zeigt zudem eine schwache relative Stärke und konnte bisher die wichtige Grenzwelle bei 48,5 nicht erobern. Erst eine Überwindung der Marke könnte für ein Indiz für eine erste Bodenbildung sein.

US-Dollar: Fortsetzung des Aufwärtstrend

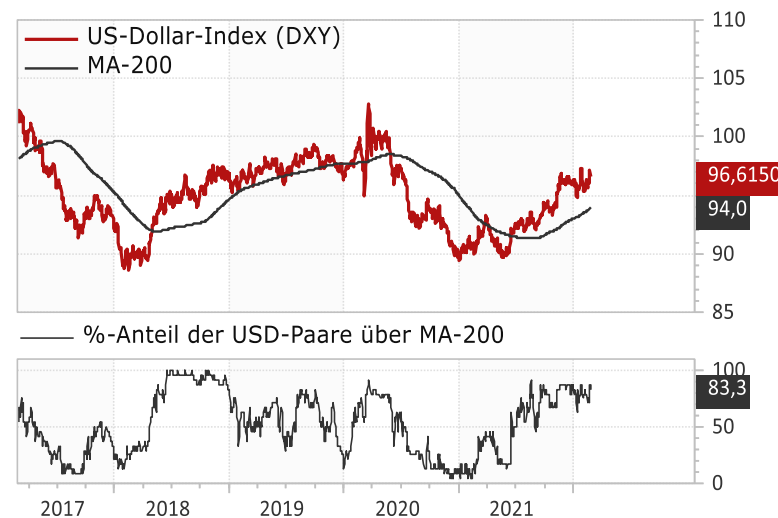

Quelle: Refinitiv Datastream / Bouhmidi

US-Dollar:

Der USD-Index hat die 200-Tage-Line voll in der Hand und könnte seine begonnen Aufwärtsreise fortsetzen und damit wie erwartet auf eine Abwertung des Euro hindeuten. Der sichere Hafen wird in Krisen angesteuert. Derzeit wirkt der USD stabil. Nur gut 30% der USD-Paare notieren unter der 200-Tage-Linie. Über der 50%-Grenze bleibt das Aufwärtsmomentum stärker. Die Grenzwelle im RSI hat der Dollar-Index bereits länger in der Hand.

%-Anteil der EUR-Paare über MA-200:

Bei Zwanzig EUR/X-Paare wird täglich geprüft, ob der Kurse über/unter der 200-Tage-Linie liegt und anschließend der %-Anteil berechnet.

%-Anteil der USD-Paare über MA-200:

Bei fünfundsanzig USD/X-Paaren wird täglich geprüft, ob der Kurse über/unter der 200-Tage-Linie liegt und anschließend der %-Anteil berechnet.

Risikohinweis & Disclaimer

CFDs sind komplexe Instrumente und gehen wegen der Hebelwirkung mit dem hohen Risiko einher, schnell Geld zu verlieren. **74 % der Kleinanlegerkonten verlieren Geld beim CFD-Handel mit diesem Anbieter.** Sie sollten überlegen, ob Sie verstehen, wie CFDs funktionieren, und ob Sie es sich leisten können, das hohe Risiko einzugehen, Ihr Geld zu verlieren.

Optionen und Turbozertifikate sind komplexe Finanzinstrumente und gehen mit dem hohen Risiko einher, schnell Geld zu verlieren. Verluste können extrem schnell eintreten. Bei professionellen Kunden können Verluste die Einlagen übersteigen.

Die in diesem Dokument wiedergegebenen Informationen beruhen zum Teil auf allgemein zugänglichen Quellen und Daten Dritter. IG Europe GmbH übernimmt keine Gewähr für die Richtigkeit und Vollständigkeit der Informationen.

Die Informationen wurden einzig zu Informations- und Marketingzwecken erstellt. Die Informationen stellen keine Anlageberatung, keine Anlageempfehlung und keine Aufforderung zum Erwerb oder zur Veräußerung von Finanzinstrumenten dar. Dieses Dokument ist keine Anlageempfehlung im Sinne des Art. 20 Verordnung (EU) Nr. 596/2014 vom 16. April 2014 und der Delegierten Verordnung (EU) 2016/958 vom 9. März 2016 sowie der Art. 36 und 37 der Delegierten Verordnung (EU) 2017/565 vom 25. April 2016 und genügt deshalb nicht den gesetzlichen Anforderungen zur Förderung der Unabhängigkeit von Anlageempfehlungen und unterliegt auch nicht dem Verbot des Handelns im Zusammenhang mit der Veröffentlichung von Anlageempfehlungen.

Es wird keine Gewähr für die Geeignetheit und Angemessenheit der dargestellten Finanzinstrumente sowie für die wirtschaftlichen und steuerlichen Konsequenzen einer Anlage in den dargestellten Finanzinstrumenten und für deren zukünftige Wertentwicklung übernommen. Die in der Vergangenheit erzielte Performance ist kein Indikator für zukünftige Wertentwicklungen. Aussagen über zukünftige wirtschaftliche Entwicklungen basieren grundsätzlich auf Annahmen und Einschätzungen, die sich im Zeitablauf als nicht zutreffend erweisen können. Eine Anlage in Finanzinstrumente jeglicher Art kann mit dem Risiko eines erheblichen Wertverlustes oder sogar Totalverlust einhergehen. Vor einer Anlageentscheidung sollte der Rat eines Anlage- und Steuerberaters eingeholt werden. Dargestellte Finanzprodukte sind möglicherweise nicht für jeden Anleger geeignet.

IG und IGE besitzen weder Long noch Short Positionen in den erwähnten Titeln oder dergleichen Finanzinstrumente auf die besprochenen Titel. Mitwirkende Personen können im Besitz der besprochenen Finanzinstrumente sein. Dadurch entsteht grundsätzlich die Möglichkeit eines Interessenkonfliktes. Weitere Ausführungen zum Umgang mit Interessenkonflikten bei der IG Europe GmbH sind unter https://www.ig.com/usermanagement/customeragreements?igCompany=igde&agreementType=summary_conflicts_policy&locale=de_DE abrufbar.

Der Versand oder die Vervielfältigung dieses Dokuments ist ohne die vorherige schriftliche Zustimmung der IG Europe GmbH nicht gestattet. Dieses Dokument enthält möglicherweise Links oder Hinweise auf die Webseiten von Dritten, welche von der IG Europe GmbH nicht kontrolliert werden können und daher kann die IG Europe GmbH keine Verantwortung für den Inhalt von solchen Webseiten Dritter oder darin enthaltenen weiteren Links übernehmen.



Salah-Eddine Bouhmidi, M.Sc.

Head of Markets DE/AT/NL

Twitter: @SalahBouhmidi

www.salahbouhmidi.de