



Bouhmidi® – Börsenbrief

Tägliche Signale für Dein Trading

23 April 2021



17,000 MARKETS
COUNTLESS OPPORTUNITIES

Inhalt

- Marktüberblick
- Termine des Tages
- YTD-Performance – Allgemein
- Technischer Screener: Aktien
- Tradingidee: DAX
- Bouhmidi-Bänder: DAX
- Tradingidee: Silber
- Tradingidee: Ethereum

- Der EZB-Zinsentscheid fiel erwartungsgemäß aus. Alles bleibt wie es ist. Das Anleihekaufprogramm wird fortgesetzt. Die Angst vor einem baldigen Ende der ultralockeren Geldpolitik war unbegründet
- Die Finanzmärkte konnten ihre positive Tendenz des Vortages gestern fortsetzen. Der DAX nähert sich seinem Zwischenhoch bei 15.312 Punkten und der Oberseite der Trading Zone bei 15.357 Zählern
- Morgen steht der deutsche Einkaufsmanagerindex für das Verarbeitende Gewerbe auf der Agenda
- Der schwäbische Automobilkonzern Daimler wird sein Zahlenwerk für das erste Quartal vorlegen

Daimler auf Tagesbasis



Quelle: ProRealTime

Wichtigsten Termine des Tages

Land	Datum	Uhrzeit	Ereignis	Prognose	Vorherig
AU	20. Apr	03:30	Protokoll der geldpolitischen Sitzung	-	-
CN	20. Apr	03:30	PBoC Loan Prime Rate	-	3,85%
GB	20. Apr	08:00	Durchschnittseinkommen inkl. Bonuszahlungen (Feb)	4,8%	4,8%
GB	20. Apr	08:00	Arbeitslosenänderung (Mrz)	-	86,6K
BR	21. Apr	Ganztags	Brasilien - Tiradentes (Feiertag)	-	-
IN	21. Apr	Ganztags	Indien - Ram Navami (Feiertag)	-	-
NZ	21. Apr	00:45	Verbraucherpreisindex (VPI) (Quartal) (Q1)	0,7%	0,5%
AU	21. Apr	03:30	Einzelhandelsumsätze (Monat) (P)	-	-0,8%
GB	21. Apr	08:00	Verbraucherpreisindex (VPI) (Jahr) (Mrz)	0,7%	0,4%
GB	21. Apr	12:30	BoE-Gouverneur Bailey spricht	-	-
CA	21. Apr	14:30	Verbraucherpreisindex (VPI) Kernrate (Monat) (Mrz)	-	0,3%
CA	21. Apr	16:00	Bericht zur Geldpolitik der BoC	-	-
CA	21. Apr	16:00	Zinsentscheidung der BoC	0,25%	0,25%
US	21. Apr	16:30	Rohöllagerbestände	-	-5,889M
CA	21. Apr	17:00	BoC-Presskonferenz	-	-
EU	22. Apr	13:45	Zinssatz für Einlagefazilität (Apr)	-0,50%	-0,50%
EU	22. Apr	13:45	Spitzenrefinanzierungsfazilität der EZB	-	0,25%
EU	22. Apr	13:45	Geldpolitischer Begleittext der EZB	-	-
EU	22. Apr	13:45	Zinsentscheidung der EZB (Apr)	-	-
US	22. Apr	14:30	Erstanträge Arbeitslosenhilfe	700K	576K
EU	22. Apr	14:30	Presskonferenz der EZB	-	-
US	22. Apr	16:00	Verkäufe bestehender Häuser (Mrz)	6,25M	6,22M
GB	23. Apr	08:00	Einzelhandelsumsätze (Monat) (Mrz)	1,5%	2,1%
DE	23. Apr	09:30	Einkaufsmanagerindex (EMI) Verarbeitendes Gewerbe Deutschland (Apr) (P)	65,9	66,6
GB	23. Apr	10:30	Einkaufsmanagerindex (EMI) Gesamtindex (P)	-	56,4
GB	23. Apr	10:30	Einkaufsmanagerindex (EMI) Verarbeitendes Gewerbe (P)	-	58,9
GB	23. Apr	10:30	Einkaufsmanagerindex (EMI) Dienstleistungen (P)	-	56,3
US	11. Mai	16:00	Verkäufe neuer Häuser (Mrz)	910K	775K

(P) = Vorabschätzung



Entwicklung seit Jahresbeginn (YTD) - Allgemein

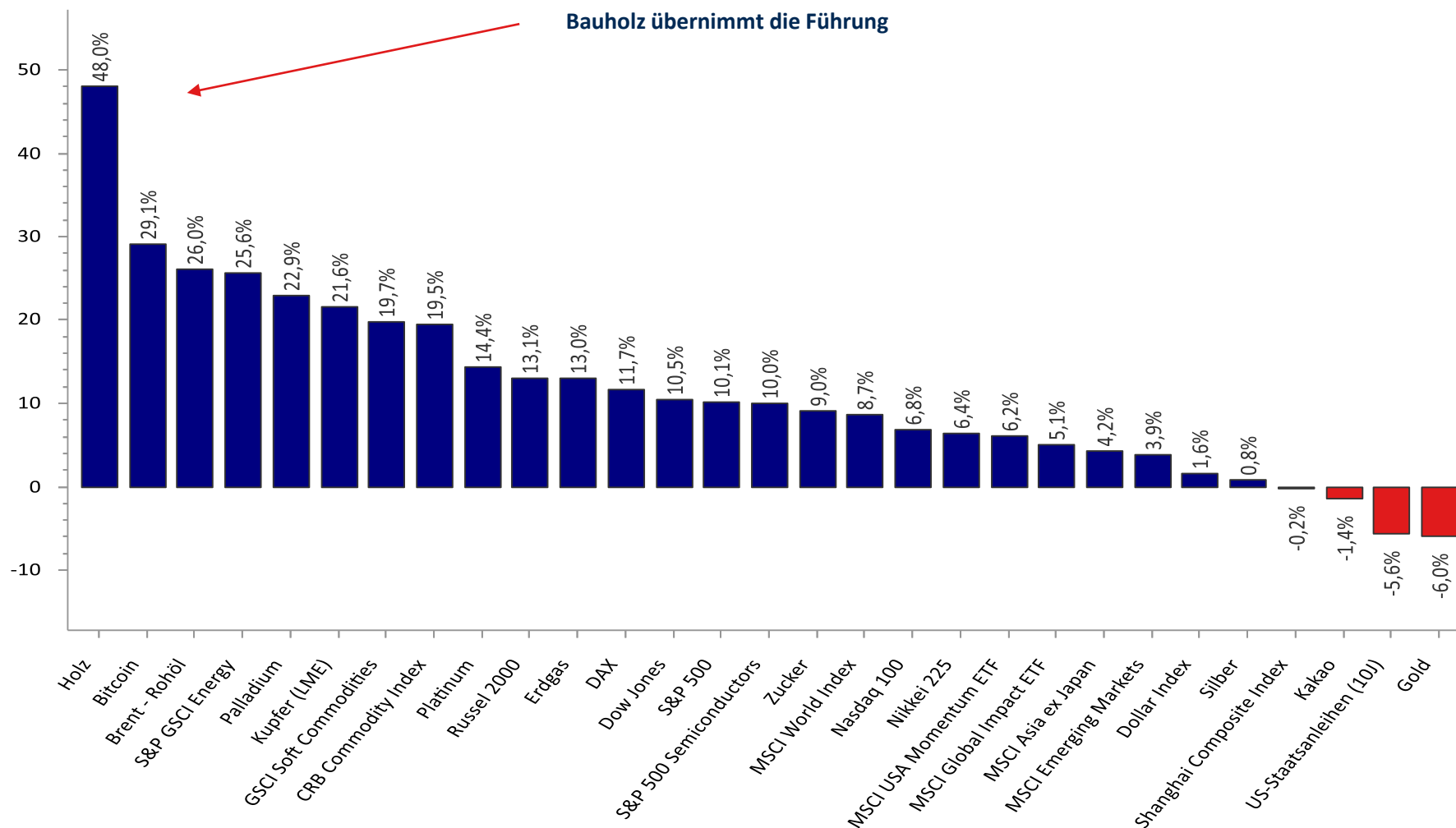

Quelle: Refinitiv Datastream / Bouhmidi

Technischer Screener: Aktienindizes

Indizes		Technischer Screener										Tendenz
	Kurs	MA-200	MA-100	EMA-55	EMA-21	Pivot - 1T	Pivot - 1W	RSI(34)>48.5	S%K(5,3,3)>50	S%D(5,3,3)>50	Hist. Vol. % (5T)	
Deutschland												
DAX	15320,52	✓	✓	✓	✓	🟡	🔴	▶	↑	↑	🔴 25,72	🟢
TecDAX	3531,88	✓	✓	✓	✓	🟡	🟡	▶	↑	↑	🔴 14,90	🟢
MDAX	32872,95	✓	✓	✓	✓	🟡	🔴	▶	↑	↑	🔴 19,68	🟢
SDAX	16044,3	✓	✓	✓	✓	🟡	🔴	▶	↑	↑	🔴 24,89	🟢
DivDAX	410,77	✓	✓	✓	✓			▶			🔴 30,68	🟡
USA												
Dow Jones	33815,9	✓	✓	✓	✓	🟡	🔴	▶	↑	↑	🔴 49,03	🟢
S&P 500	4134,98	✓	✓	✓	✓	🟡	🔴	▶	↑	↑	🔴 41,61	🟢
Nasdaq 100	13762,36	✓	✓	✓	✓	🟡	🔴	▶	↑	↑	🔴 38,80	🟢
Russell 2000	2232,61	✓	✓	✓	✗	🟡	🔴	▶	↑	↑	🔴 59,52	🟢
VIX	18,71	✗	✗	✗	✓	🔴	🟡	▶	↓	↓	🔴 281,57	🔴
Europa												
AEX	712,94	✓	✓	✓	✓	🟡	🔴	▶	↑	↑	🔴 22,49	🟢
ATX	3183,99	✓	✓	✓	✓	🟡	🔴	▶	↑	↑	🔴 44,99	🟢
CAC 40	6267,28	✓	✓	✓	✓	🟡	🔴	▶	↑	↑	🔴 28,69	🟢
Eurostoxx 50	4014,8	✓	✓	✓	✓	🟡	🔴	▶	↑	↑	🔴 26,81	🟢
FTSE 100	6938,24	✓	✓	✓	✓	🟡	🔴	▶	↑	↑	🔴 25,82	🟢
FTSE MIB	24398,41	✓	✓	✓	✗	🟡	🔴	▶	↓	↑	🔴 31,16	🟡
IBEX 35	8656,8	✓	✓	✓	✓	🟡	🟡	▶	↓	↑	🔴 29,58	🟢
OMX	2232,42	✓	✓	✓	✓	🟡	🔴	▶	↑	↑	🔴 31,46	🟢
SMI	11224,9	✓	✓	✓	✓	🟡	🔴	▶	↑	↑	🔴 21,00	🟢
Asien												
Nikkei 225	29188,17	✓	✓	✓	✗	🟡	🔴	▶	↓	↑	🔴 46,36	🟡
STI	3187,897	✓	✓	✓	✓			▶			🔴 30,53	🟡
Hang Seng	28755,34	✓	✓	✗	✗	🟡	🔴	▶	↑	↑	🔴 26,90	🟡

Legende: Technisches Screening



- Kurs liegt über- bzw. unter dem betrachteten Durchschnitt.

- MA-200 = Gleitender 200-Tage-Ø
- MA-100 = Gleitender 100- Tage-Ø
- EMA-55 = Exponentieller gleitender 55-Tage-Ø
- EMA-21 = Exponentieller gleitender 21-Tage-Ø



- Kurs liegt über- bzw. unter dem volumengewichteten Durchschnittspreis (VWAP)



Kurs liegt über- bzw. unter dem täglichen/wöchentlichen Pivot-Punkt.



-Liegt der Relative Stärke Index (RSI) über bzw. unter der Grenzwelle bei 48,5
 - Liegt das Williams%R über bzw. unter -50
 - Liegt der Stochastik-Oszillator (S%D & S%K) über- bzw. unter der Grenzwelle bei 50

Historische Volatilität

Prozentuale Veränderung der historischen Volatilität auf Basis der vergangenen 12 Monate.

Tendenz:



Die zusammenfassende Tendenz ergibt sich aus der gleichgewichteten Einbeziehung aller betrachteten charttechnischen Indikatoren. Die historische Volatilität der vergangenen fünf Tage fließt jedoch nicht in die Gesamtbewertung mit ein. Es können drei Kategorien unterschieden werden:

- Positive Tendenz
- Neutrale Tendenz
- Negative Tendenz

Bouhmidi-Bänder – DAX

DAX	Delta in Punkten		Oberes Bouhmidi-Band		Unteres Bouhmidi-Band	
Tage	68%*	95%**	68%*	95%**	68%*	95%**
1	151,16	302,32	15.471,68	15.622,84	15.169,36	15.018,20
7	399,93	799,87	15.720,45	16.120,39	14.920,59	14.520,65
15	585,44	1.170,88	15.905,96	16.491,40	14.735,08	14.149,64
30	827,94	1.655,88	16.148,46	16.976,40	14.492,58	13.664,64

* 1 σ - (68%)

** 2 σ - (95%)



Was sind die Bouhmidi-Bänder?

Die Bouhmidi-Bänder sind ein Indikator der Chartanalyse, der auf Volatilitätsveränderungen hinweisen soll. Ähnlich, wie bei den Bollinger-Bändern, kann so eine erwartete Schwankungsbreite ermittelt werden. Der feine Unterschied liegt allerdings darin, dass bei den Bouhmidi-Bändern nicht die historische Volatilität, sondern die implizite Volatilität herangezogen wird. Unter der Annahme normalverteilter Renditen, kann die erwartete Schwankungsbreite für verschiedene Zeiträume ermittelt werden. Die ermittelten Schwankungsbreiten basieren auf 1 σ bzw. 2 σ Standardabweichungen. D.h. hypothetisch mit einer Wahrscheinlichkeit von 68 % bzw. 95 % schließt im betrachteten Zeitraum, der zugrundeliegende Wert innerhalb der ermittelten Bouhmidi-Bandbreite.

Mehr zu den Bouhmidi-Bändern

Um mehr über die Bouhmidi-Bänder zu erfahren, kannst du auf www.salahbouhmidi.de dich kostenfrei registrieren und jede Menge über den Indikator erfahren.

DAX: Ausbruch entfaltet sich – Wie lange?

Sisa87 published on TradingView.com, April 23, 2021 01:56:55 CEST

XETR:DAX, 15 15320.520 ▲ +124.550 (+0.82%) O:15315.220 H:15320.780 L:15313.330 C:15320.520

DAX Index, 15, XETR

Vol: The data vendor doesn't provide volume data for this symbol.

DT_OHLC (D, 0800-1745)

MA (200, close, n)

EMA (21, close, 0)

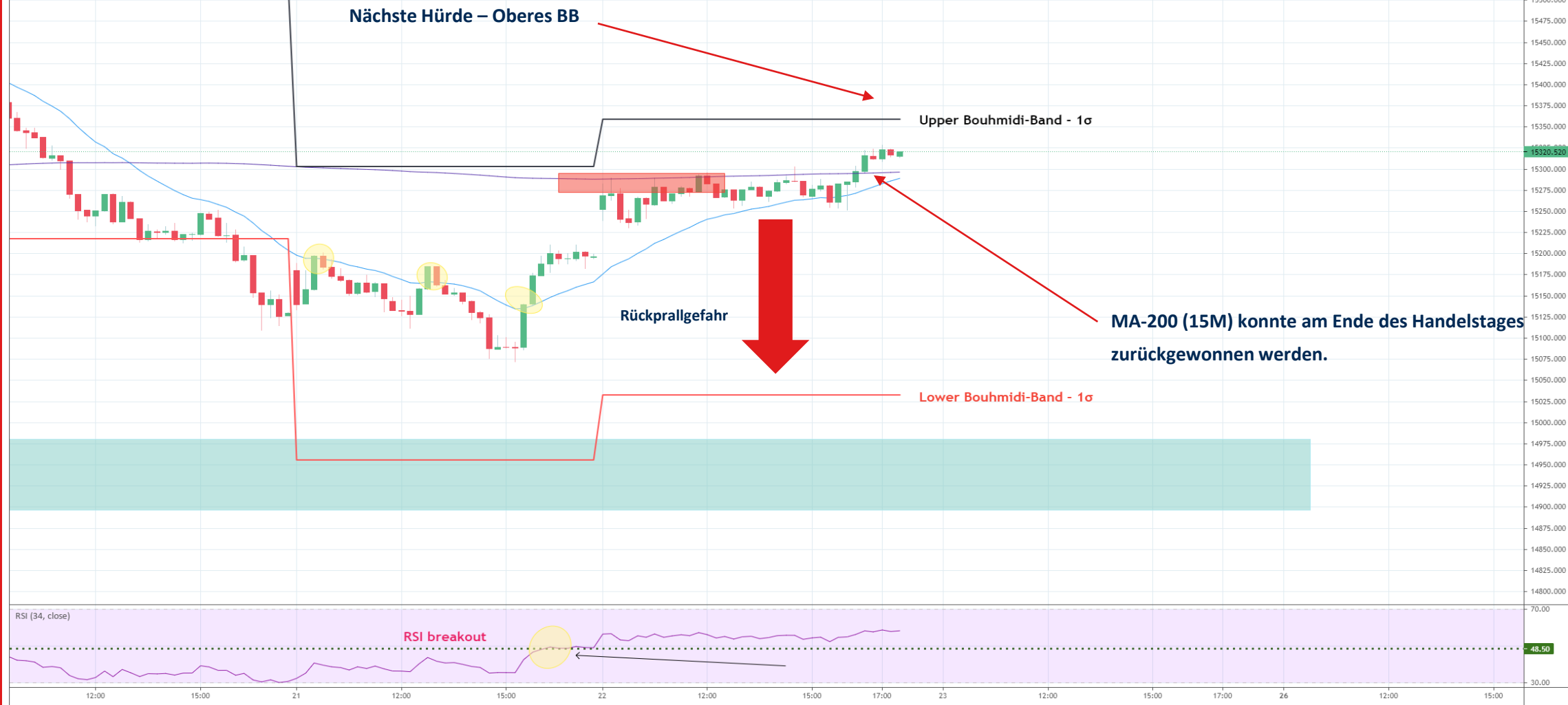

Silber: Ab Ende April wird es bärisch



Silber – Saisonalitätschart: Entwicklung im Mai bis Juni

Silber - Saisonale Verlauf der vergangenen 30 Jahre (Index=100)

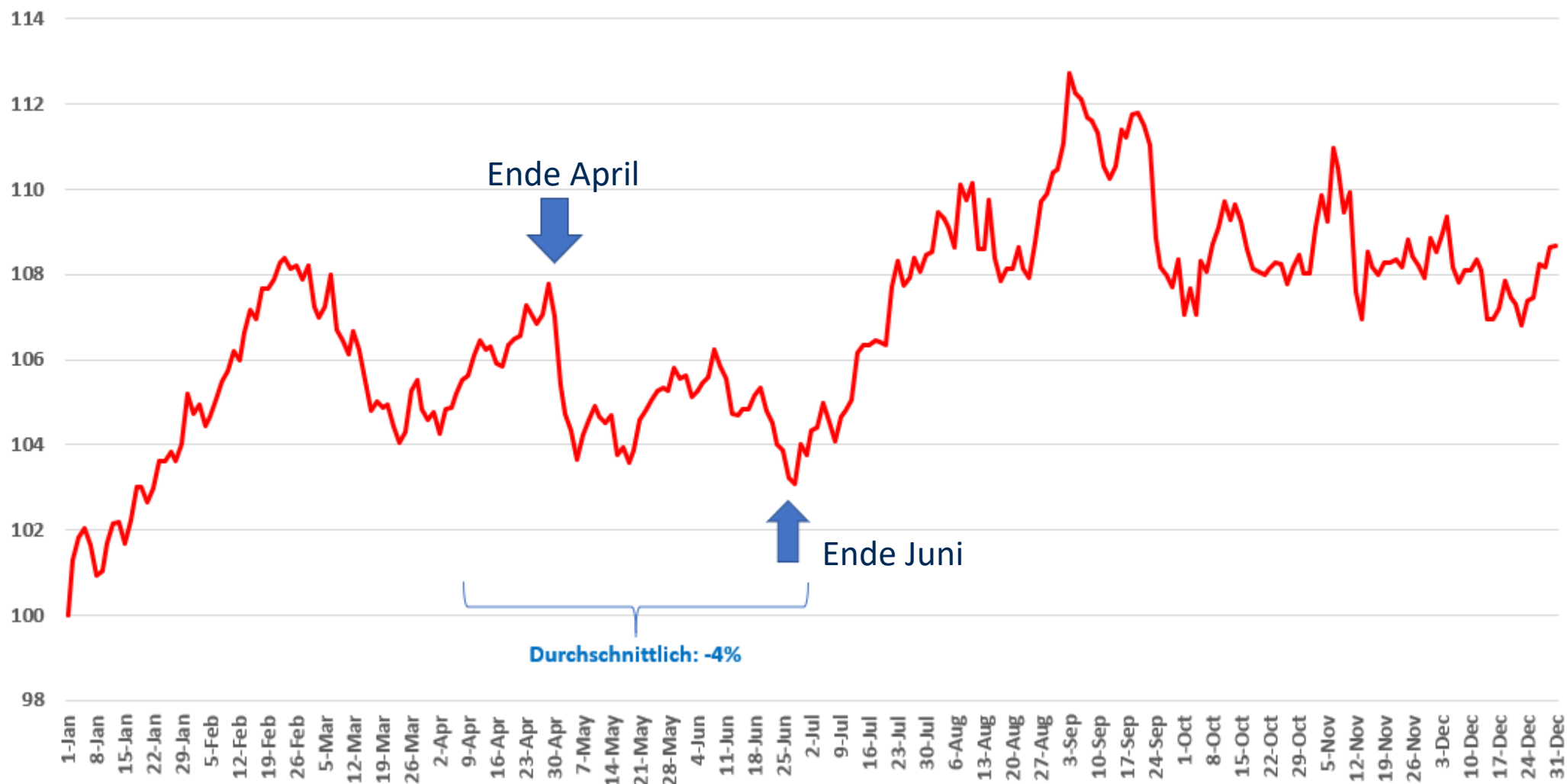

Silber – Tradingidee: Short ab Mitte Mai

Trefferwahrscheinlichkeit - Short Silber: 13.Mai bis 24. Juni (1973 - 2020)

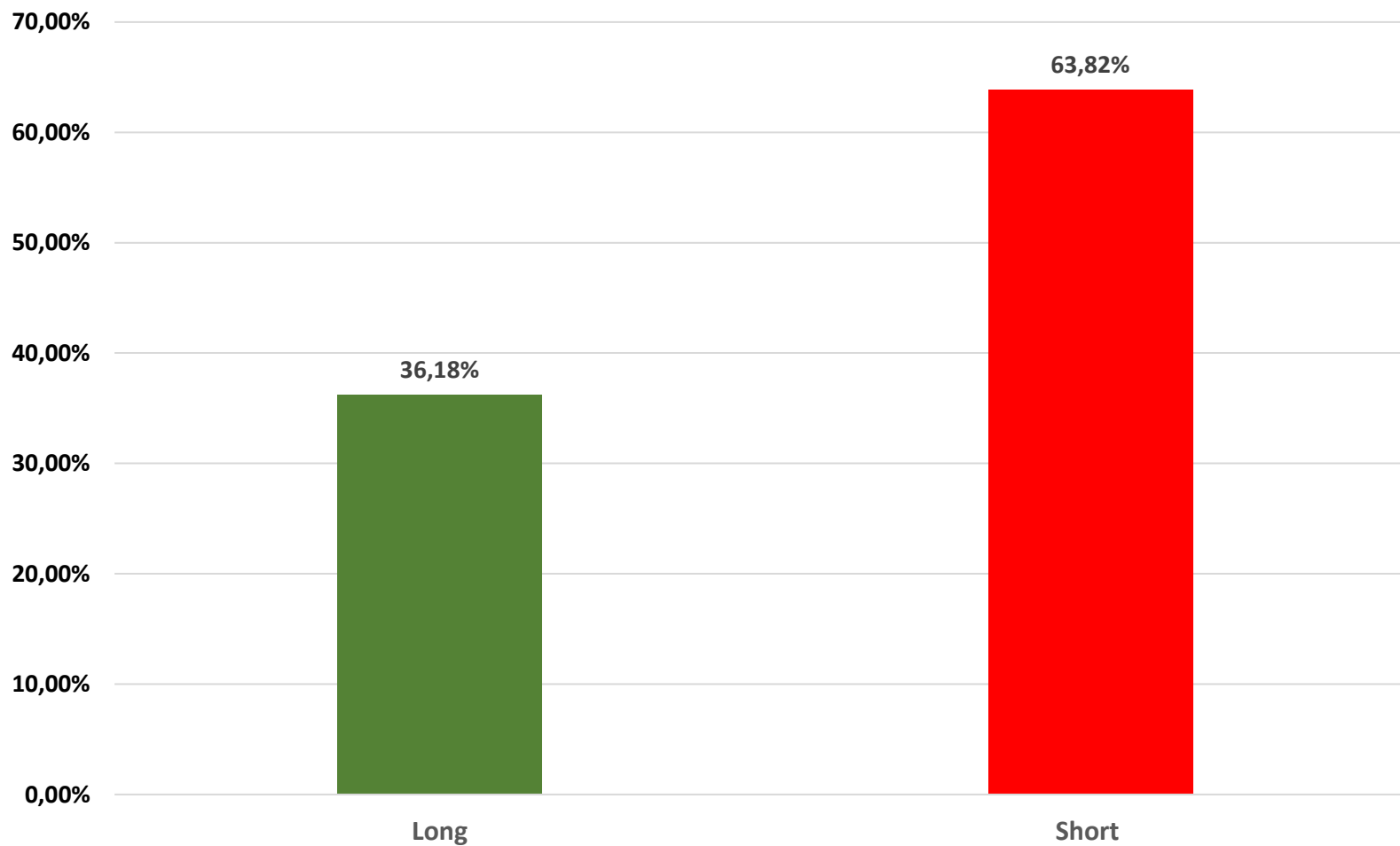

Ethereum auf der Überholspur



CFDs sind komplexe Instrumente und gehen wegen der Hebelwirkung mit dem hohen Risiko einher, schnell Geld zu verlieren. **71 % der Kleinanlegerkonten verlieren Geld beim CFD-Handel mit diesem Anbieter.** Sie sollten überlegen, ob Sie verstehen, wie CFDs funktionieren, und ob Sie es sich leisten können, das hohe Risiko einzugehen, Ihr Geld zu verlieren.

Optionen und Turbokertifikate sind komplexe Finanzinstrumente und gehen mit dem hohen Risiko einher, schnell Geld zu verlieren. Verluste können extrem schnell eintreten. Bei professionellen Kunden können Verluste die Einlagen übersteigen.

Die in diesem Dokument wiedergegebenen Informationen beruhen zum Teil auf allgemein zugänglichen Quellen und Daten Dritter. IG Europe GmbH übernimmt keine Gewähr für die Richtigkeit und Vollständigkeit der Informationen.

Die Informationen wurden einzig zu Informations- und Marketingzwecken erstellt. Die Informationen stellen keine Anlageberatung, keine Anlageempfehlung und keine Aufforderung zum Erwerb oder zur Veräußerung von Finanzinstrumenten dar. Dieses Dokument ist keine Anlageempfehlung im Sinne des Art. 20 Verordnung (EU) Nr. 596/2014 vom 16. April 2014 und der Delegierten Verordnung (EU) 2016/958 vom 9. März 2016 sowie der Art. 36 und 37 der Delegierten Verordnung (EU) 2017/565 vom 25. April 2016 und genügt deshalb nicht den gesetzlichen Anforderungen zur Förderung der Unabhängigkeit von Anlageempfehlungen und unterliegt auch nicht dem Verbot des Handelns im Zusammenhang mit der Veröffentlichung von Anlageempfehlungen.

Es wird keine Gewähr für die Geeignetheit und Angemessenheit der dargestellten Finanzinstrumente sowie für die wirtschaftlichen und steuerlichen Konsequenzen einer Anlage in den dargestellten Finanzinstrumenten und für deren zukünftige Wertentwicklung übernommen. Die in der Vergangenheit erzielte Performance ist kein Indikator für zukünftige Wertentwicklungen. Aussagen über zukünftige wirtschaftliche Entwicklungen basieren grundsätzlich auf Annahmen und Einschätzungen, die sich im Zeitablauf als nicht zutreffend erweisen können. Eine Anlage in Finanzinstrumente jeglicher Art kann mit dem Risiko eines erheblichen Wertverlustes oder sogar Totalverlust einhergehen. Vor einer Anlageentscheidung sollte der Rat eines Anlage- und Steuerberaters eingeholt werden. Dargestellte Finanzprodukte sind möglicherweise nicht für jeden Anleger geeignet.

IG und IGE besitzen weder Long noch Short Positionen in den erwähnten Titeln oder dergleichen Finanzinstrumente auf die besprochenen Titel. Mitwirkende Personen können im Besitz der besprochenen Finanzinstrumente sein. Dadurch entsteht grundsätzlich die Möglichkeit eines Interessenkonfliktes. Weitere Ausführungen zum Umgang mit Interessenkonflikten bei der IG Europe GmbH sind unter https://www.ig.com/usermanagement/customeragreements?igCompany=igde&agreementType=summary_conflicts_policy&locale=de_DE abrufbar.

Der Versand oder die Vervielfältigung dieses Dokuments ist ohne die vorherige schriftliche Zustimmung der IG Europe GmbH nicht gestattet. Dieses Dokument enthält möglicherweise Links oder Hinweise auf die Webseiten von Dritten, welche von der IG Europe GmbH nicht kontrolliert werden können und daher kann die IG Europe GmbH keine Verantwortung für den Inhalt von solchen Webseiten Dritter oder darin enthaltenen weiteren Links übernehmen.