



Bouhmidi® – Börsenbrief

Tägliche Signale für Dein Trading

22 April 2021



17,000 MARKETS
COUNTLESS OPPORTUNITIES

Inhalt

- Marktüberblick
- Termine des Tages
- YTD-Performance – Allgemein
- Technischer Screener: Aktien
- Tradingidee: DAX
- Bouhmidi-Bänder: DAX
- Tradingidee: Lufthansa/Airbus/Fraport
- Tradingidee: Kaffee (Arabica)

- Zuletzt hat die Pandemie an den Finanzmärkte kaum noch eine Rolle gespielt. Die Anleger hatten jegliche Bedenken über Bord geworfen. DAX & Co. kannten kein Halten mehr
- Doch das Coronavirus hat sich Anfang dieser Woche zurückgemeldet. Die Angst vor der indischen Mutante löste prompt Bedenken über die erwartete Konjunkturerholung aus. Zwar fiel die Berichtssaison bislang erfreulich aus, dennoch suchen die Marktteilnehmer das Haar in der Suppe und haben dies in Form hoher Bewertungen gefunden
- Das Auftreten der indischen Mutante des Coronavirus hat vor allem die europäischen Touristikaktien hart getroffen. Die Reisebranche hatte zuletzt von der Hoffnung auf eine baldige Rückkehr zur Normalität profitiert. Kein Wunder, dass aus deutscher Sicht die Aktien von Lufthansa, Tui, Fraport und Airbus besonders stark unter die Räder gekommen sind
- Der heimische Softwarekonzern SAP wird heute seine Quartalszahlen vorlegen
- Highlight des Tages dürfte der EZB-Zinsentscheid sowie die anschließende Pressekonferenz sein

SAP auf Tagesbasis



Quelle: ProRealTime

Wichtigsten Termine des Tages

| Land | Datum | Uhrzeit | Ereignis | Prognose | Vorherig |
|------|---------|----------|---|----------|----------|
| AU | 20. Apr | 03:30 | Protokoll der geldpolitischen Sitzung | - | - |
| CN | 20. Apr | 03:30 | PBoC Loan Prime Rate | - | 3,85% |
| GB | 20. Apr | 08:00 | Durchschnittseinkommen inkl. Bonuszahlungen (Feb) | 4,8% | 4,8% |
| GB | 20. Apr | 08:00 | Arbeitslosenänderung (Mrz) | - | 86,6K |
| BR | 21. Apr | Ganztags | Brasilien - Tiradentes (Feiertag) | - | - |
| IN | 21. Apr | Ganztags | Indien - Ram Navami (Feiertag) | - | - |
| NZ | 21. Apr | 00:45 | Verbraucherpreisindex (VPI) (Quartal) (Q1) | 0,7% | 0,5% |
| AU | 21. Apr | 03:30 | Einzelhandelsumsätze (Monat) (P) | - | -0,8% |
| GB | 21. Apr | 08:00 | Verbraucherpreisindex (VPI) (Jahr) (Mrz) | 0,7% | 0,4% |
| GB | 21. Apr | 12:30 | BoE-Gouverneur Bailey spricht | - | - |
| CA | 21. Apr | 14:30 | Verbraucherpreisindex (VPI) Kernrate (Monat) (Mrz) | - | 0,3% |
| CA | 21. Apr | 16:00 | Bericht zur Geldpolitik der BoC | - | - |
| CA | 21. Apr | 16:00 | Zinsentscheidung der BoC | 0,25% | 0,25% |
| US | 21. Apr | 16:30 | Rohöllagerbestände | - | -5,889M |
| CA | 21. Apr | 17:00 | BoC-Pressekonferenz | - | - |
| EU | 22. Apr | 13:45 | Zinssatz für Einlagefazilität (Apr) | -0,50% | -0,50% |
| EU | 22. Apr | 13:45 | Spitzenrefinanzierungsfazilität der EZB | - | 0,25% |
| EU | 22. Apr | 13:45 | Geldpolitischer Begleittext der EZB | - | - |
| EU | 22. Apr | 13:45 | Zinsentscheidung der EZB (Apr) | - | - |
| US | 22. Apr | 14:30 | Erstanträge Arbeitslosenhilfe | 700K | 576K |
| EU | 22. Apr | 14:30 | Pressekonferenz der EZB | - | - |
| US | 22. Apr | 16:00 | Verkäufe bestehender Häuser (Mrz) | 6,25M | 6,22M |
| GB | 23. Apr | 08:00 | Einzelhandelsumsätze (Monat) (Mrz) | 1,5% | 2,1% |
| DE | 23. Apr | 09:30 | Einkaufsmanagerindex (EMI) Verarbeitendes Gewerbe Deutschland (Apr) (P) | 65,9 | 66,6 |
| GB | 23. Apr | 10:30 | Einkaufsmanagerindex (EMI) Gesamtindex (P) | - | 56,4 |
| GB | 23. Apr | 10:30 | Einkaufsmanagerindex (EMI) Verarbeitendes Gewerbe (P) | - | 58,9 |
| GB | 23. Apr | 10:30 | Einkaufsmanagerindex (EMI) Dienstleistungen (P) | - | 56,3 |
| US | 11. Mai | 16:00 | Verkäufe neuer Häuser (Mrz) | 910K | 775K |

(P) = Vorabschätzung



Entwicklung seit Jahresbeginn (YTD) - Allgemein

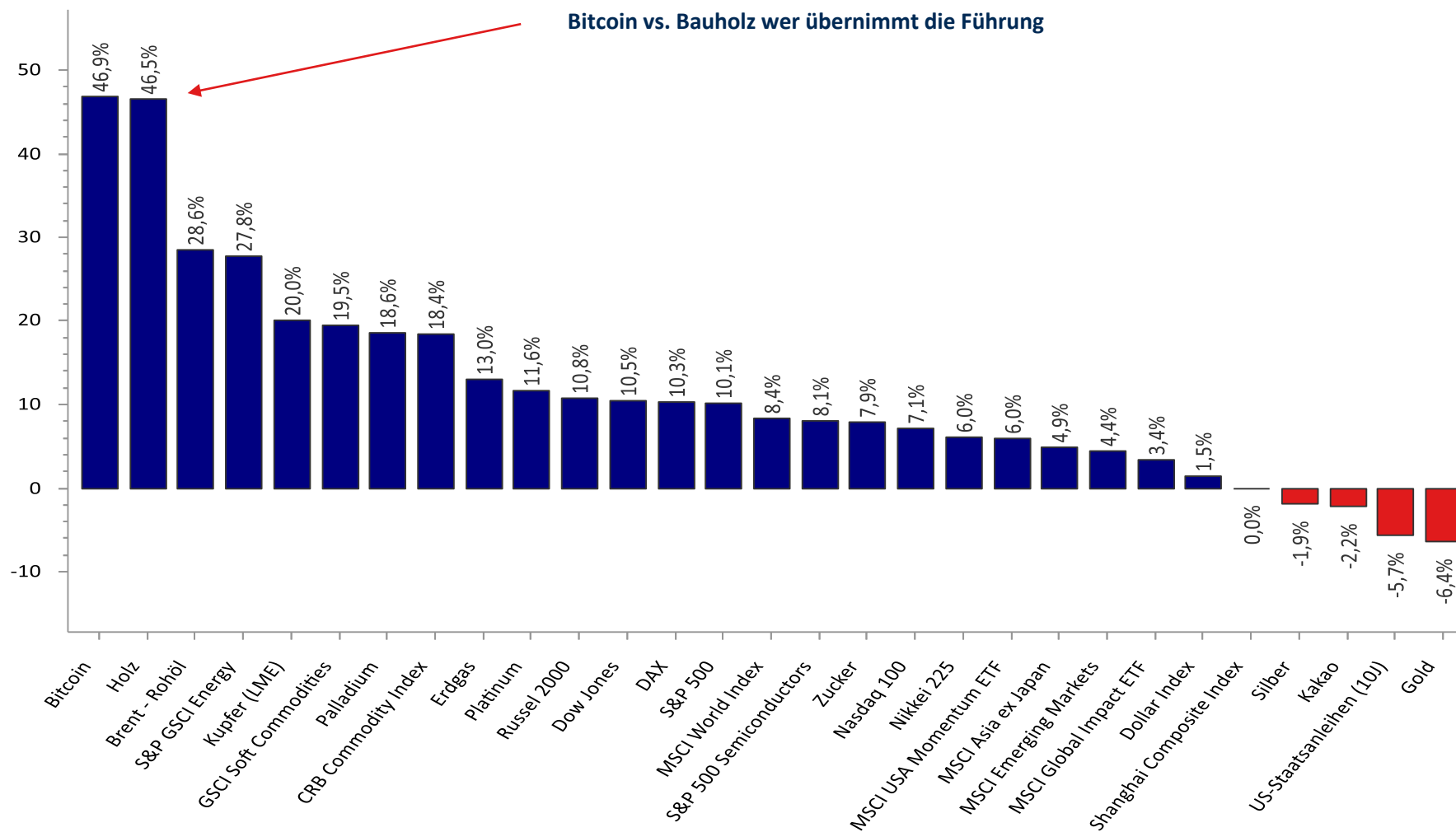

Quelle: Refinitiv Datastream / Bouhmidi

Technischer Screener: Aktienindizes

| Indizes | Kurs | Technischer Screener | | | | | | | | | Tendenz | | |
|--------------------|----------|----------------------|--------|--------|--------|------------|------------|--------------|---------------|---------------|---------|-------------------|---|
| | | MA-200 | MA-100 | EMA-55 | EMA-21 | Pivot - 1T | Pivot - 1W | RSI(34)>48.5 | S%K(5,3,3)>50 | S%D(5,3,3)>50 | | Hist. Vol. % (5T) | |
| Deutschland | | | | | | | | | | | | | |
| DAX | 15195,97 | ✓ | ✓ | ✓ | ✓ | ■ | ■ | ▶ | ↑ | ↑ | ■ | 25,72 | ● |
| TecDAX | 3480,69 | ✓ | ✓ | ✓ | ✓ | ■ | ■ | ▶ | ↑ | ↑ | ■ | 14,90 | ● |
| MDAX | 32545,76 | ✓ | ✓ | ✓ | ✓ | ■ | ■ | ▶ | ↑ | ↑ | ■ | 19,68 | ● |
| SDAX | 15731,1 | ✓ | ✓ | ✓ | ✓ | ■ | ■ | ▶ | ↑ | ↑ | ■ | 24,89 | ● |
| DivDAX | 408,69 | ✓ | ✓ | ✓ | ✓ | ■ | ■ | ▶ | ↑ | ↑ | ■ | 30,68 | ● |
| USA | | | | | | | | | | | | | |
| Dow Jones | 33821,3 | ✓ | ✓ | ✓ | ✓ | ■ | ■ | ▶ | ↑ | ↑ | ■ | 49,03 | ● |
| S&P 500 | 4134,94 | ✓ | ✓ | ✓ | ✓ | ■ | ■ | ▶ | ↑ | ↑ | ■ | 41,61 | ● |
| Nasdaq 100 | 13867,74 | ✓ | ✓ | ✓ | ✓ | ■ | ■ | ▶ | ↑ | ↑ | ■ | 38,80 | ● |
| Russell 2000 | 2239,63 | ✓ | ✓ | ✓ | ✓ | ■ | ■ | ▶ | ↑ | ↑ | ■ | 59,52 | ● |
| VIX | 18,01 | ✗ | ✗ | ✗ | ✗ | ■ | ■ | ▶ | ↓ | ↓ | ■ | 281,57 | ● |
| Europa | | | | | | | | | | | | | |
| AEX | 709,36 | ✓ | ✓ | ✓ | ✓ | ■ | ■ | ▶ | ↑ | ↑ | ■ | 22,49 | ● |
| ATX | 3152,23 | ✓ | ✓ | ✓ | ✗ | ■ | ■ | ▶ | ↑ | ↑ | ■ | 44,99 | ● |
| CAC 40 | 6210,55 | ✓ | ✓ | ✓ | ✓ | ■ | ■ | ▶ | ↑ | ↑ | ■ | 28,69 | ● |
| Eurostoxx 50 | 3976,41 | ✓ | ✓ | ✓ | ✓ | ■ | ■ | ▶ | ↑ | ↑ | ■ | 26,81 | ● |
| FTSE 100 | 6895,29 | ✓ | ✓ | ✓ | ✓ | ■ | ■ | ▶ | ↑ | ↑ | ■ | 25,82 | ● |
| FTSE MIB | 24161,38 | ✓ | ✓ | ✓ | ✗ | ■ | ■ | ▶ | ↓ | ↑ | ■ | 31,16 | ● |
| IBEX 35 | 8519,8 | ✓ | ✓ | ✓ | ✗ | ■ | ■ | ▶ | ↓ | ↑ | ■ | 29,58 | ● |
| OMX | 2228,29 | ✓ | ✓ | ✓ | ✓ | ■ | ■ | ▶ | ↑ | ↑ | ■ | 31,46 | ● |
| SMI | 11209,09 | ✓ | ✓ | ✓ | ✓ | ■ | ■ | ▶ | ↑ | ↑ | ■ | 21,00 | ● |
| Asien | | | | | | | | | | | | | |
| Nikkei 225 | 28508,55 | ✓ | ✓ | ✗ | ✗ | ■ | ■ | ▶ | ↓ | ↑ | ■ | 46,36 | ● |
| STI | 3187,897 | ✓ | ✓ | ✓ | ✓ | ■ | ■ | ▶ | ↑ | ↑ | ■ | 30,53 | ● |
| Hang Seng | 28621,92 | ✓ | ✓ | ✗ | ✗ | ■ | ■ | ▶ | ↑ | ↑ | ■ | 26,90 | ● |

Legende: Technisches Screening



- Kurs liegt über- bzw. unter dem betrachteten Durchschnitt.

- MA-200 = Gleitender 200-Tage-Ø
- MA-100 = Gleitender 100- Tage-Ø
- EMA-55 = Exponentieller gleitender 55-Tage-Ø
- EMA-21 = Exponentieller gleitender 21-Tage-Ø



- Kurs liegt über- bzw. unter dem volumengewichteten Durchschnittspreis (VWAP)



Kurs liegt über- bzw. unter dem täglichen/wöchentlichen Pivot-Punkt.



-Liegt der Relative Stärke Index (RSI) über bzw. unter der Grenzwelle bei 48,5

- Liegt das Williams%R über bzw. unter -50

- Liegt der Stochastik-Oszillator (S%D & S%K) über- bzw. unter der Grenzwelle bei 50

Historische Volatilität

Prozentuale Veränderung der historischen Volatilität auf Basis der vergangenen 12 Monate.

Tendenz:



Die zusammenfassende Tendenz ergibt sich aus der gleichgewichteten Einbeziehung aller betrachteten charttechnischen Indikatoren. Die historische Volatilität der vergangenen fünf Tage fließt jedoch nicht in die Gesamtbewertung mit ein. Es können drei Kategorien unterschieden werden:

- Positive Tendenz
- Neutrale Tendenz
- Negative Tendenz

Bouhmidi-Bänder – DAX

| DAX | Delta in Punkten | | Oberes Bouhmidi-Band | | Unteres Bouhmidi-Band | |
|-----|------------------|----------|----------------------|-----------|-----------------------|-----------|
| | Tage | 68%* | 95%** | 68%* | 95%** | 68%* |
| 1 | 174,35 | 348,70 | 15.370,32 | 15.544,67 | 15.021,62 | 14.847,27 |
| 7 | 461,29 | 922,57 | 15.657,26 | 16.118,54 | 14.734,68 | 14.273,40 |
| 15 | 675,26 | 1.350,51 | 15.871,23 | 16.546,48 | 14.520,71 | 13.845,46 |
| 30 | 954,96 | 1.909,91 | 16.150,93 | 17.105,88 | 14.241,01 | 13.286,06 |

* 1 σ - (68%)

** 2 σ - (95%)



Was sind die Bouhmidi-Bänder?

Die Bouhmidi-Bänder sind ein Indikator der Chartanalyse, der auf Volatilitätsveränderungen hinweisen soll. Ähnlich, wie bei den Bollinger-Bändern, kann so eine erwartete Schwankungsbreite ermittelt werden. Der feine Unterschied liegt allerdings darin, dass bei den Bouhmidi-Bändern nicht die historische Volatilität, sondern die implizite Volatilität herangezogen wird. Unter der Annahme normalverteilter Renditen, kann die erwartete Schwankungsbreite für verschiedene Zeiträume ermittelt werden. Die ermittelten Schwankungsbreiten basieren auf 1 σ bzw. 2 σ Standardabweichungen. D.h. hypothetisch mit einer Wahrscheinlichkeit von 68 % bzw. 95 % schließt im betrachteten Zeitraum, der zugrundeliegende Wert innerhalb der ermittelten Bouhmidi-Bandbreite.

Mehr zu den Bouhmidi-Bändern

Um mehr über die Bouhmidi-Bänder zu erfahren, kannst du auf www.salahbouhmidi.de dich kostenfrei registrieren und jede Menge über den Indikator erfahren.

DAX: Alle guten Dinge sind drei!

Sisa87 published on TradingView.com, April 21, 2021 23:36:14 CEST
 XETR:DAX, 15 15195.970 ▲ +66.460 (+0.44%) O:15195.730 H:15199.450 L:15193.930 C:15195.970

DAX Index, 15, XETR
 Vol: The data vendor doesn't provide volume data for this symbol.
 DT_OHLC (D, 0800-1745)
 MA (200, close, 0)
 EMA (21, close, 0)



IG Kundensentiment: DAX

Long: 34%

Short: 66%

Stoxx 600 Travel & Leisure auf Tagesbasis

STOXX 600 Travel & Leisure (Cit Indication: Last) O: 264,15 H: 267,15 L: 264,12 G: 265,45
 EMA(50) 259,16
 17.02.2020 - 21.04.2021 (1 Jahr, 1 Tag)

Handelsspanne bei 273,00/267,00 sowie das geschlossene Abwärts-Gap bei 264,262 sichern gen Süden ab



Rückendeckung gibt es von der steigenden exponentiellen 50-Tage-Linie bei aktuell 259,00

Quelle: Guidants.com

Trading-Idee: Lufthansa – Kranich-Airline verliert wieder an Höhe

Lufthansa auf Tagesbasis

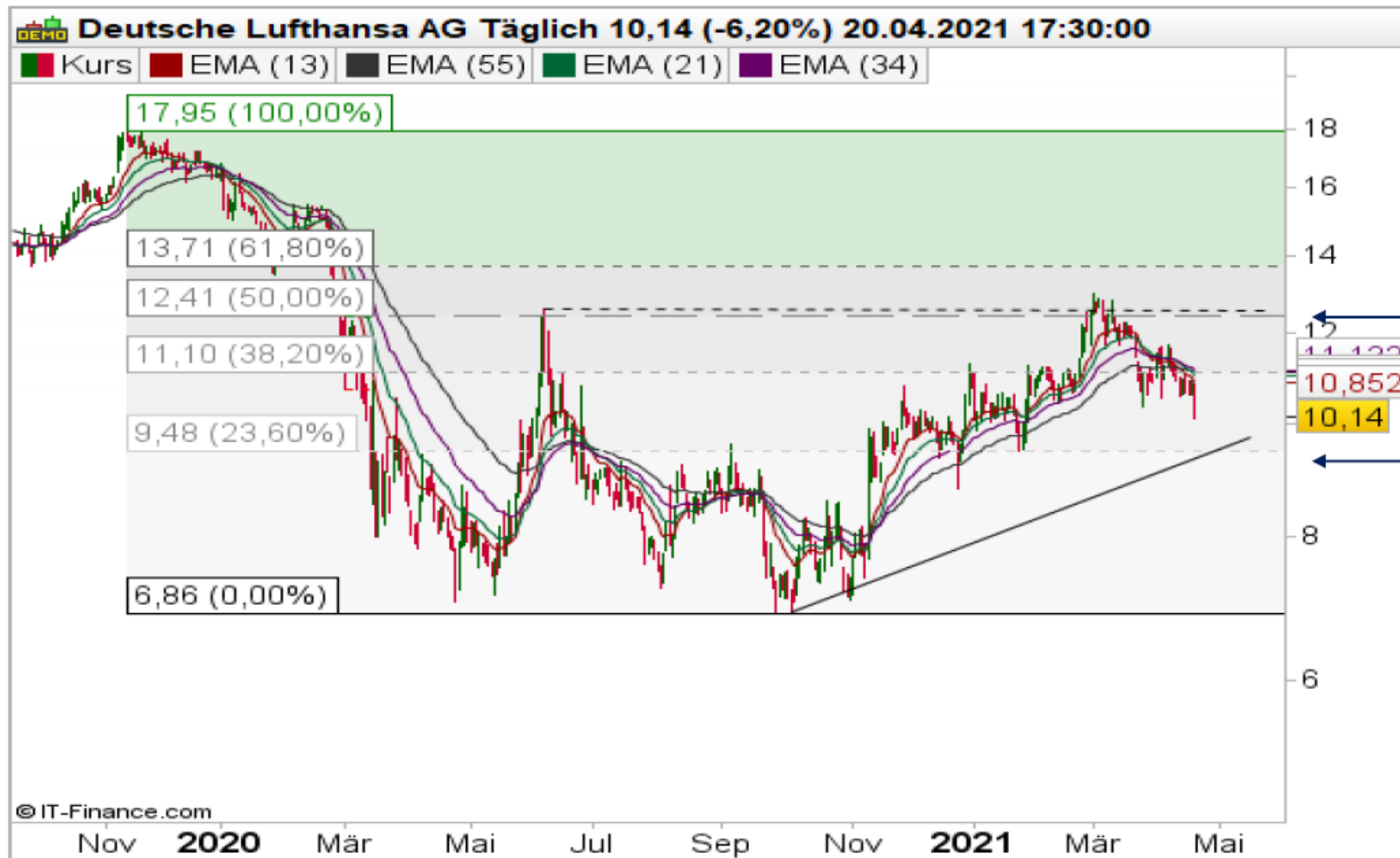

Die Lufthansa-Aktie war an dem Widerstand bei 12,41/12,56 EUR gescheitert

Nach dem Rutsch unter das 38,2%-Retracement könnte nun das 23,6%-Level bei 9,48 EUR sowie die „runde“ Zahl bei 10,00 EUR angesteuert werden

Quelle: ProRealTime

Trading-Idee: Airbus – Warten auf die Starterlaubnis

Airbus auf Tagesbasis



Abwärts-Gap von Ende Februar 2020 bei 113,08/112,04 EUR dient als Kursziel bei einem Ausbruch nach oben

61,8%-Retracement bei 104,46 EUR und Hoch bei 103,98 EUR stehen als Widerstände im Weg

Unterseite des Abwärts-Gaps bei 95,44 EUR und 50,0%-Retracement bei 93,59 EUR sollten nicht unterschritten werden

Trading-Idee: Fraport – Lage spitzt sich zu

Fraport auf Tagesbasis



Fraport AG Frankfurt Airport Services Worldwide

Täglich



61,8%-Retracement bei 54,96 EUR konnte nicht bezwungen werden

Unterhalb des 50,0%-Levels bei 49,71 EUR könnte es in Richtung des 38,2%-Retracements bei 44,64 EUR gehen

Kaffee (Arabica): Erster Widerstand in Reichweite

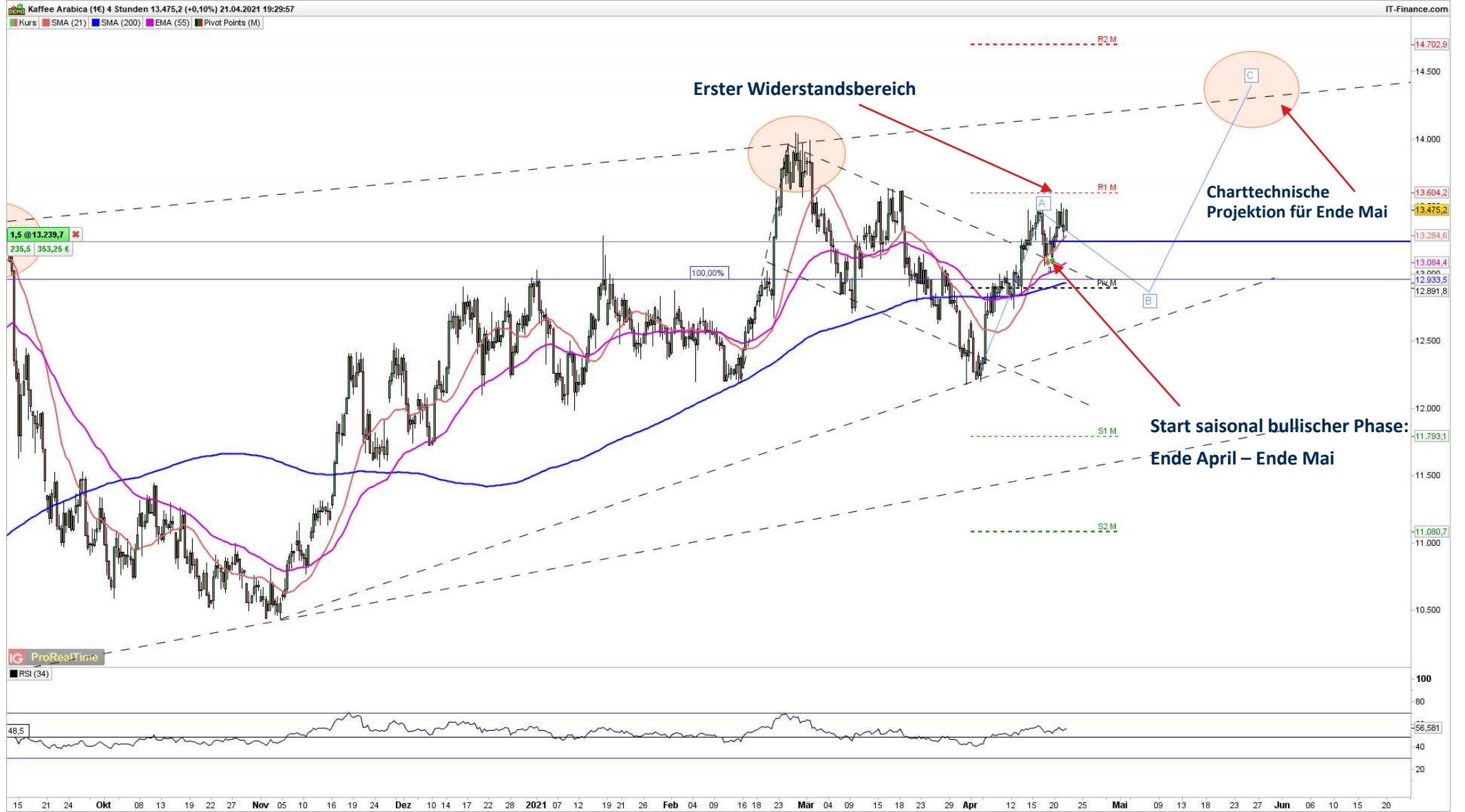

Risikohinweis & Disclaimer

CFDs sind komplexe Instrumente und gehen wegen der Hebelwirkung mit dem hohen Risiko einher, schnell Geld zu verlieren. **71 % der Kleinanlegerkonten verlieren Geld beim CFD-Handel mit diesem Anbieter.** Sie sollten überlegen, ob Sie verstehen, wie CFDs funktionieren, und ob Sie es sich leisten können, das hohe Risiko einzugehen, Ihr Geld zu verlieren.

Optionen und Turbokertifikate sind komplexe Finanzinstrumente und gehen mit dem hohen Risiko einher, schnell Geld zu verlieren. Verluste können extrem schnell eintreten. Bei professionellen Kunden können Verluste die Einlagen übersteigen.

Die in diesem Dokument wiedergegebenen Informationen beruhen zum Teil auf allgemein zugänglichen Quellen und Daten Dritter. IG Europe GmbH übernimmt keine Gewähr für die Richtigkeit und Vollständigkeit der Informationen.

Die Informationen wurden einzig zu Informations- und Marketingzwecken erstellt. Die Informationen stellen keine Anlageberatung, keine Anlageempfehlung und keine Aufforderung zum Erwerb oder zur Veräußerung von Finanzinstrumenten dar. Dieses Dokument ist keine Anlageempfehlung im Sinne des Art. 20 Verordnung (EU) Nr. 596/2014 vom 16. April 2014 und der Delegierten Verordnung (EU) 2016/958 vom 9. März 2016 sowie der Art. 36 und 37 der Delegierten Verordnung (EU) 2017/565 vom 25. April 2016 und genügt deshalb nicht den gesetzlichen Anforderungen zur Förderung der Unabhängigkeit von Anlageempfehlungen und unterliegt auch nicht dem Verbot des Handelns im Zusammenhang mit der Veröffentlichung von Anlageempfehlungen.

Es wird keine Gewähr für die Geeignetheit und Angemessenheit der dargestellten Finanzinstrumente sowie für die wirtschaftlichen und steuerlichen Konsequenzen einer Anlage in den dargestellten Finanzinstrumenten und für deren zukünftige Wertentwicklung übernommen. Die in der Vergangenheit erzielte Performance ist kein Indikator für zukünftige Wertentwicklungen. Aussagen über zukünftige wirtschaftliche Entwicklungen basieren grundsätzlich auf Annahmen und Einschätzungen, die sich im Zeitablauf als nicht zutreffend erweisen können. Eine Anlage in Finanzinstrumente jeglicher Art kann mit dem Risiko eines erheblichen Wertverlustes oder sogar Totalverlust einhergehen. Vor einer Anlageentscheidung sollte der Rat eines Anlage- und Steuerberaters eingeholt werden. Dargestellte Finanzprodukte sind möglicherweise nicht für jeden Anleger geeignet.

IG und IGE besitzen weder Long noch Short Positionen in den erwähnten Titeln oder dergleichen Finanzinstrumente auf die besprochenen Titel. Mitwirkende Personen können im Besitz der besprochenen Finanzinstrumente sein. Dadurch entsteht grundsätzlich die Möglichkeit eines Interessenkonfliktes. Weitere Ausführungen zum Umgang mit Interessenkonflikten bei der IG Europe GmbH sind unter https://www.ig.com/usermanagement/customeragreements?igCompany=igde&agreementType=summary_conflicts_policy&locale=de_DE abrufbar.

Der Versand oder die Vervielfältigung dieses Dokuments ist ohne die vorherige schriftliche Zustimmung der IG Europe GmbH nicht gestattet. Dieses Dokument enthält möglicherweise Links oder Hinweise auf die Webseiten von Dritten, welche von der IG Europe GmbH nicht kontrolliert werden können und daher kann die IG Europe GmbH keine Verantwortung für den Inhalt von solchen Webseiten Dritter oder darin enthaltenen weiteren Links übernehmen.