IG

Bouhmidi® – Börsenbrief

Tägliche Signale für Dein Trading

10 November 2020

17,000 MARKETS
COUNTLESS OPPORTUNITIES

Inhalt

- Marktüberblick
- Performanceentwicklung
- Bouhmidi-Bänder – DAX
- Screener (DAX)
- GBP/USD
- WTI

IG

Zitat des Tages

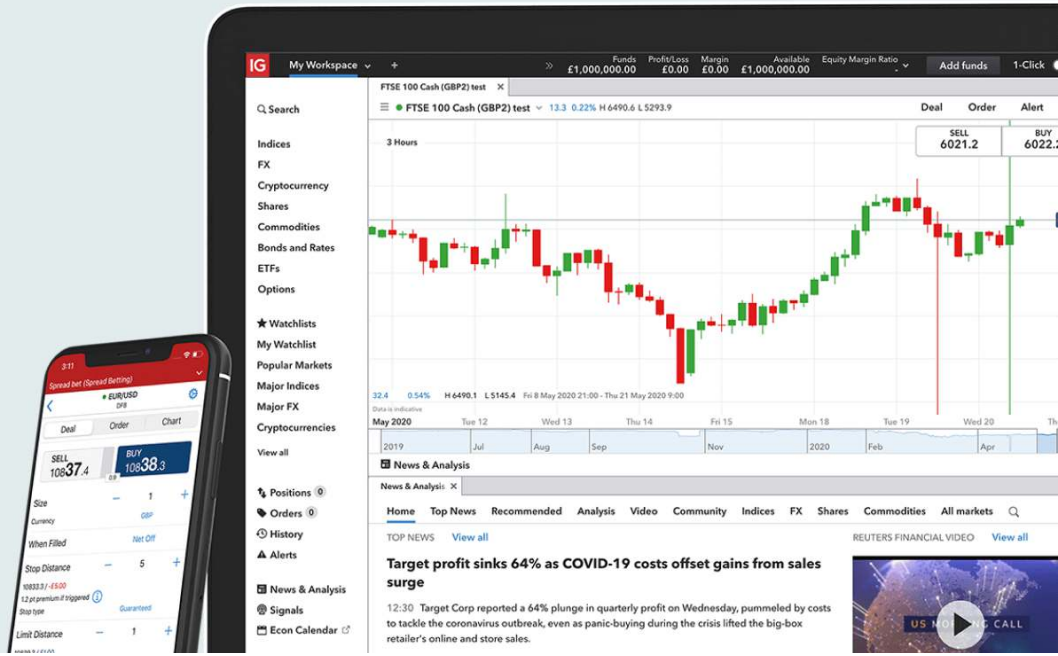

17,000 MARKETS
COUNTLESS OPPORTUNITIES

„Preis ist was du zahlst, Wert ist was du bekommst.

(Warren Buffett)

Aktienmärkte im Höhenflug

Viel Gutes kam gestern zusammen. Die Märkte begrüßten zunächst den kommenden US-Präsidenten Joe Biden mit viel Vorschusslorbeeren. Als dann auch noch die Aussicht auf einen wirksamen Covid-Impfstoff der Hersteller Biontech und Pfizer ein ganzes Stück realer wurde, kannte der Dax kein Halten mehr. Erleichterung machte sich breit.

Am Ende eines denkwürdigen Handelstages gewann der deutsche Leitindex Dax kräftig um 4,94 Prozent und ging unter Tageshoch bei 13.095 Punkten aus dem Handel. Die Bestmarke lag heute bei 13.297 Punkten oder etwas mehr als sechs Prozent Zuwachs, das Niveau konnte der Dax aber nicht behaupten. Der europäische Auswahlindex EuroStoxx 50 gewann sogar 6,4 Prozent. Es könnte heute auch der Startschuss gewesen sein für einen versöhnlichen Jahresausklang, denn saisonal beginnt nun die stärkste Phase am Aktienmarkt.

Neue Rekorde bei Dow Jones und S&P-500

Die Wall Street lässt sich derzeit auch vom Störfeuer des (noch) amtierenden Amtsinhabers Donald Trump nicht verunsichern. Dieser erkennt die Wahl nicht an, hat aber für seinen Vorwurf des Wahlbetrugs weiterhin keine Beweise.
Unabhängig von etwaigen von Trump angekündigten juristischen Scharmützeln geht die Börse zur Tagesordnung über - und markiert neue Bestmarken. Der Leitindex Dow Jones lag in der Spitze schon bei 29.933 Punkten und übertraf das Februar-Hoch von 29.568 Punkten damit deutlich.

Auch der breiter aufgestellt S&P-500-Benchmarkindex markierte bei bisher 3.645 Zählern ein neues Rekordniveau - aktuell fallen beide Indizes aber wieder etwas zurück, der Dow bleibt trotzdem über 1.000 Punkte im Plus. Techaktien steigen, wenn überhaupt, hingegen nur unterdurchschnittlich, was natürlich seinen Grund hat.

Öl im Aufschwung, Gold verliert kräftig

Der schwächere Dollar kommt derweil den Ölpreisen deutlich zugute, notieren diese doch in Dollar. Die US-Sorte WTI steigt über acht Prozent, was auch am volatilen Ölmarkt ungewöhnlich ist. Der Goldpreis, der mit dem Dollar eigentlich ebenfalls invers korreliert, gibt anfängliche Gewinne ab und fällt zurück. Durch den neuen Covid-Impfstoff sinkt die Attraktivität des Goldes als "Sicherer Hafen". Je Feinunze müssen 1.858 Dollar bezahlt werden, fast fünf Prozent weniger.

Wichtigsten Termine des Tages

Land	Uhrzeit	Ereignis	Vorherig	Prognose
CN	02:30	Verbraucherpreise - Oktober	0,20%	0,20%
FR	08:45	Industrieproduktion - September	1,30%	0,80%
DE	11:00	ZEW-Konjunkturindex	56,10	41,70

Das Schlussquartal gehört zu den stärksten Phasen im DAX

17,000 MARKETS
COUNTLESS OPPORTUNITIES

Entwicklung seit Jahresbeginn (YTD) - Allgemein

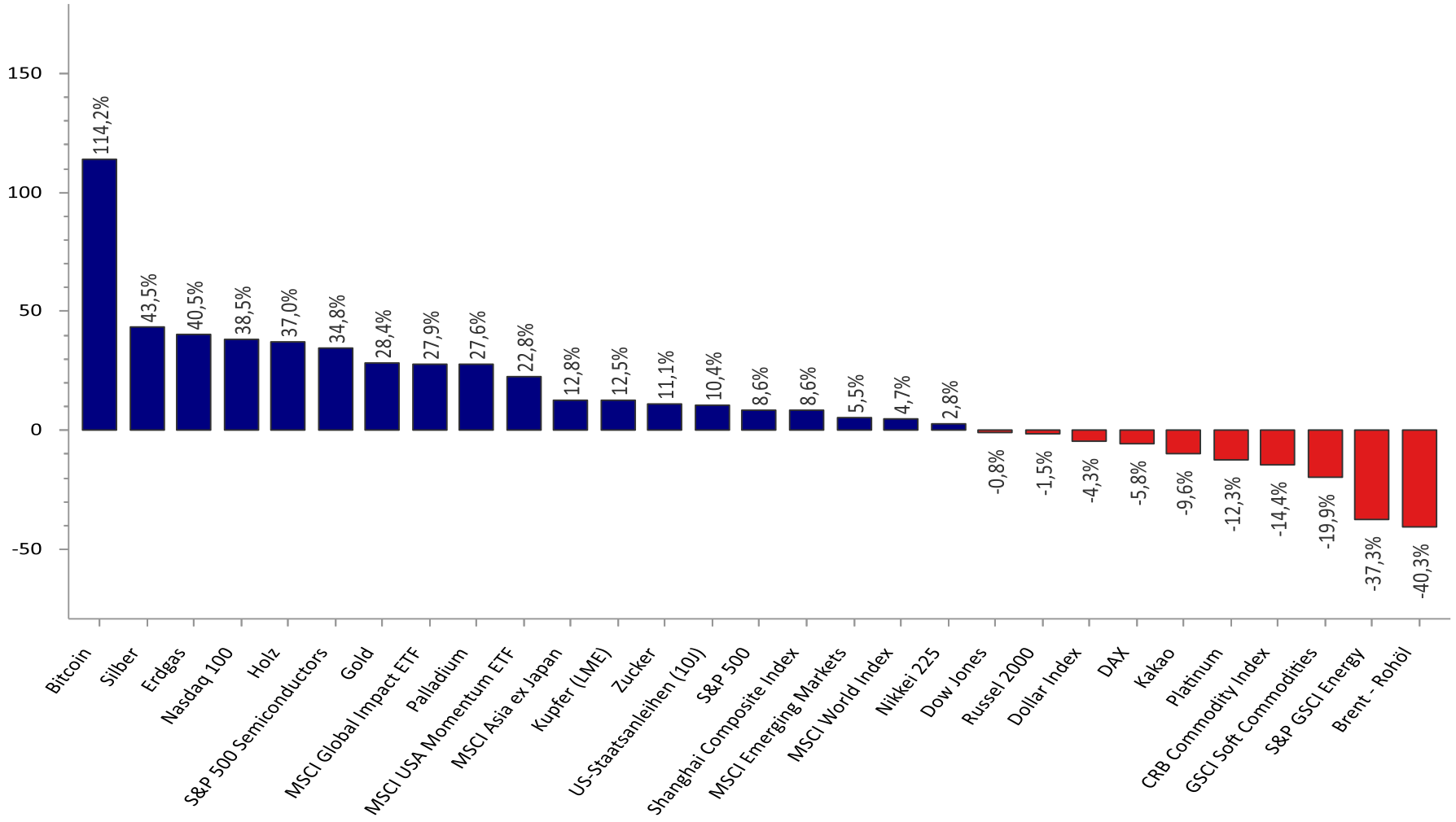

Quelle: Refinitiv Datastream / Bouhmidi

17,000 MARKETS
COUNTLESS OPPORTUNITIES

Bouhmidi-Bänder: Angriff auf Allzeithoch?

- Der DAX konnte stark von der Euphorie an den Märkten profitieren. Insbesondere könnten zyklische Werte nun wieder an Fahrt gewinnen.
- Die erwartet Schwankungsbreite deutet schon an den oberen Grenzen auf neue Höchststände. In den USA haben wir diese bereits gesehen.
- An der Unterseite bleibt kurzf. Die 12.800er – Marke und ferner der Bereich um 12152 Punkte sehr interessant.

DAX	Delta in Punkten		Oberes Bouhmidi-Band		Unteres Bouhmidi-Band	
Tage	68%*	95%**	68%*	95%**	68%*	95%**
1	178,36	356,72	13.274,33	13.452,69	12.917,61	12.739,25
7	471,90	943,79	13.567,87	14.039,76	12.624,07	12.152,18
15	690,79	1.381,57	13.786,76	14.477,54	12.405,18	11.714,40
30	976,92	1.953,84	14.072,89	15.049,81	12.119,05	11.142,13

* 1 σ - (68%)
** 2σ - (95%)

17,000 MARKETS
COUNTLESS OPPORTUNITIES

Bouhmidi-Kursziel übertroffen

- Mein Bouhmidi-Kursziel wurde heute deutlich übertroffen. Bereits in meinem gestrigen #Börsenbrief habe ich auf den mögliche Angriff der 12.800 Punkte hingewiesen.
- Charttechnisch ist der Ausbruch aus der kurzf. Bullischen Keilformation erfolgreich geglückt.
- Es könnte sich eine kurzf. Bullische Flaage ausbilden und den Trend fortsetzen.
- An der Oberseite könnte als nächstes der Bereich um die 13480 Punkte einen Widerstand darstellen.

17,000 MARKETS
COUNTLESS OPPORTUNITIES

Technischer Screener: Aktienindizes

Indizes	Kurs	Technischer Screener										Tendenz
		MA-200	MA-100	EMA-55	EMA-21	Pivot - 1T	Pivot - 1W	RSI(34)>48.5	S%K(5,3,3)>50	S%D(5,3,3)>50	Hist. Vola. % (5T)	
Deutschland												
DAX	13095,97	✓	✓	✓	✓	■	■	▶	↓	↓	25,72	●
TecDAX	2974,85	✓	✓	✗	✗	■	■	▶	↓	↓	14,90	●
MDAX	27793,97	✓	✓	✓	✓	■	■	▶	↓	↓	19,68	●
SDAX	12630,77	✓	✓	✓	✓	■	■	▶	↓	↓	24,89	●
DivDAX	343,24	✓	✓	✓	✓			▶			30,68	●
USA												
Dow Jones	29157,97	✓	✓	✓	✓	■	■	▶	↓	↓	49,03	●
S&P 500	3550,5	✓	✓	✓	✓	■	■	▶	↓	↓	41,61	●
Nasdaq 100	11830,39	✓	✓	✓	✓	■	■	▶	↓	↓	38,80	●
Russell 2000	1705,04	✓	✓	✓	✓	■	■	▶	↑	↑	59,52	●
VIX	25,75	✓	✗	✗	✗	■	■	▶	↓	↑	281,57	●
Europa												
AEX	593,93	✓	✓	✓	✓	■	■	▶	↓	↓	22,49	●
ATX	2316,97	✗	✗	✓	✓	■	■	▶	↑	↑	44,99	●
CAC 40	5336,32	✗	✓	✓	✓	■	■	▶	↑	↑	28,69	●
Eurostoxx 50	3407,91	✓	✓	✓	✓	■	■	▶	↓	↓	26,81	●
FTSE 100	6186,29	✗	✗	✓	✓	■	■	▶	↓	↓	25,82	●
FTSE MIB	20750,18	✗	✓	✓	✓	■	■	▶	↑	↓	31,16	●
IBEX 35	7459,4	✗	✗	✓	✓	■	■	▶	↑	↓	29,58	●
OMX	1888,74	✓	✓	✓	✓	■	■	▶	↑	↓	31,46	●
SMI	10417,99	✓	✓	✓	✓	■	■	▶	↓	↓	21,00	●
Asien												
Nikkei 225	24839,84	✓	✓	✓	✓	■	■	▶	↑	↑	46,36	●
STI	2512,869	✗	✗	✗	✗			▶			30,53	●
Hang Seng	26016,17	✓	✓	✓	✓	■	■	▶	↑	↑	26,90	●

Legende: Technisches Screening

✓ ✗

- Kurs liegt über- bzw. unter dem betrachteten Durchschnitt.

- MA-200 = Gleitender 200-Tage-Ø
- MA-100 = Gleitender 100- Tage-Ø
- EMA-55 = Exponentieller gleitender 55-Tage-Ø
- EMA-21 = Exponentieller gleitender 21-Tage-Ø

■ ■

- Kurs liegt über- bzw. unter dem volumengewichteten Durchschnittspreis (VWAP)

↑ ↓

Kurs liegt über- bzw. unter dem täglichen/wöchentlichen Pivot-Punkt.

▶ ▶

-Liegt der Relative Stärke Index (RSI) über bzw. unter der Grenzschwelle bei 48,5
- Liegt das Williams%R über bzw. unter -50
- Liegt der Stochastik-Oszillator (S%D & S%K) über- bzw. unter der Grenzschwelle bei 50

Historische Volatilität
Prozentuale Veränderung der historischen Volatilität auf Basis der vergangenen 12 Monate.

Tendenz:

● ● ●

Die zusammenfassende Tendenz ergibt sich aus der gleichgewichteten Einbeziehung aller betrachtetenden charttechnischen Indikatoren. Die historische Volatilität der vergangenen fünf Tage fließt jedoch nicht in die Gesamtbewertung mit ein. Es können drei Kategorien unterschieden werden:

- Positive Tendenz
- Neutrale Tendenz
- Negative Tendenz

17,000 MARKETS
COUNTLESS OPPORTUNITIES

GBP/USD: Jetzt wird es interessant

- Das GBP/USD hat das 23,6%-Retracement bei 1,31884 USD erreicht.
- Gelingt der Sprung darüber, wäre das markante Hoch bei 1,3482 USD vom 1. September das nächste Anlaufziel.
- Dreht das Währungspaar jedoch nach unten, sollte ein Test des 38,2%-Levels bei 1,30091 USD nicht ausgeschlossen werden.
- Zusätzlich Rückendeckung gibt es von der exponentiellen 50-Tage-Durchschnittslinie bei aktuell 1,2994 USD.

17,000 MARKETS
COUNTLESS OPPORTUNITIES

Technischer Screener: DAX 30

DAX 30	Kurs	Technischer Screener												Tendenz
		MA-200	MA-100	EMA-55	EMA-21	VWAP	Pivot(1D)	Pivot(1W)	RSI	W%R	S%K	S%D	Saisonales Mom.	
Adidas	298,60	✓	✓	✓	✓	■	↑	↑	⚑	⚑	⚑	⚑	6	●
Allianz	185,28	✓	✓	✓	✓	■	↑	↑	⚑	⚑	⚑	⚑	5	●
BASF	55,50	✓	✓	✓	✓	■	↑	↑	⚑	⚑	⚑	⚑	2	●
Bayer	46,25	✗	✗	✗	✓	■	↑	↑	⚑	⚑	⚑	⚑	2	●
Beiersdorf	98,40	✓	✓	✓	✓	■	↑	↑	⚑	⚑	⚑	⚑	2	●
BMW	67,99	✓	✓	✓	✓	■	↑	↑	⚑	⚑	⚑	⚑	7	●
Continental	101,90	✓	✓	✓	✓	■	↑	↑	⚑	⚑	⚑	⚑	6	●
Covestro	44,12	✓	✓	✓	✓	■	↑	↑	⚑	⚑	⚑	⚑	5	●
Daimler	50,50	✓	✓	✓	✓	■	↑	↑	⚑	⚑	⚑	⚑	8	●
Dt. Bank	9,02	✓	✓	✓	✓	■	↑	↑	⚑	⚑	⚑	⚑	7	●
Dt. Börse	135,55	✗	✗	✗	✗	■	↑	↑	⚑	⚑	⚑	⚑	4	●
Dt. Post	40,85	✓	✓	✓	✓	■	↓	↑	⚑	⚑	⚑	⚑	8	●
Dt. Telekom	14,75	✓	✓	✓	✓	■	↑	↑	⚑	⚑	⚑	⚑	4	●
E.ON	9,43	✗	✗	✗	✓	■	↑	↑	⚑	⚑	⚑	⚑	2	●
Fresenius	37,49	✗	✗	✓	✓	■	↑	↑	⚑	⚑	⚑	⚑	2	●
Fresenius Med.	73,40	✓	✓	✓	✓	■	↑	↑	⚑	⚑	⚑	⚑	5	●
Heidelberg Cem.	56,04	✓	✓	✓	✓	■	↑	↑	⚑	⚑	⚑	⚑	9	●
Henkel	84,80	✓	✓	✓	✓	■	↑	↑	⚑	⚑	⚑	⚑	7	●
Infineon	27,05	✓	✓	✓	✓	■	↑	↑	⚑	⚑	⚑	⚑	10	●
Linde	196,90	✗	✗	✗	✗	●	↓	↓	⚑	⚑	⚑	⚑		●
Merck	135,10	✓	✓	✓	✓	●	↓	↑	⚑	⚑	⚑	⚑	9	●
MTU Aero Engines	190,60	✓	✓	✓	✓	■	↑	↑	⚑	⚑	⚑	⚑	8	●
Münch. Rück	231,70	✓	✓	✓	✓	■	↑	↑	⚑	⚑	⚑	⚑	2	●
RWE	33,36	✓	✓	✓	✓	●	↓	↑	⚑	⚑	⚑	⚑	6	●
SAP	98,90	✗	✗	✗	✗	■	↑	↑	⚑	⚑	⚑	⚑	2	●
Siemens	116,14	✓	✓	✓	✓	■	↑	↑	⚑	⚑	⚑	⚑	7	●
VW	150,90	✓	✓	✓	✓	■	↑	↑	⚑	⚑	⚑	⚑	5	●
Vonovia	57,20	✓	✗	✗	✗	●	↓	↑	⚑	⚑	⚑	⚑	9	●
Wirecard	0,60	✗	✗	✗	✗	●	↓	↓	⚑	⚑	⚑	⚑	2	●
Dt. Wohnen	43,80	✓	✓	✗	✗	●	↓	↓	⚑	⚑	⚑	⚑	10	●

Legende: Technisches Screening

✓ ✗

- Kurs liegt über- bzw. unter dem betrachteten Durchschnitt.

- MA-200 = Gleitender 200-Tage-Ø
- MA-100 = Gleitender 100- Tage-Ø
- EMA-55 = Exponentieller gleitender 55-Tage-Ø
- EMA-21 = Exponentieller gleitender 21-Tage-Ø

■ ●

- Kurs liegt über- bzw. unter dem volumengewichteten Durchschnittspreis (VWAP)

↑ ↓

Kurs liegt über- bzw. unter dem täglichen/wöchentlichen Pivot-Punkt.

⚑ ⚑

-Liegt der Relative Stärke Index (RSI) über bzw. unter der Grenzschwelle bei 48,5
- Liegt das Williams%R über bzw. unter -50
- Liegt der Stochastik-Oszillator (S%D & S%K) über- bzw. unter der Grenzschwelle bei 50

Momentum:
Das Ranking basiert auf einer Kombination von zwei technischen Leistungsfaktoren: Relative Stärke und Saisonalität. Aktien, die in jüngster Zeit eine starke relative Kursentwicklung gezeigt haben und in eine historisch günstigen saisonalen Phase eintreten, haben tendenziell eine höhere Kursdynamik. (10) – Sehr stark bis (1) Sehr schwach.

● ● ●

Die zusammenfassende Tendenz ergibt sich aus der gleichgewichteten Einbeziehung aller betrachtetenden charttechnischen Indikatoren. Die historische Volatilität der vergangenen fünf Tage fließt jedoch nicht in die Gesamtbewertung mit ein. Es können drei Kategorien unterschieden werden:

- Positive Tendenz
- Neutrale Tendenz
- Negative Tendenz

17,000 MARKETS
COUNTLESS OPPORTUNITIES

Fundamentaler Screener: DAX 30

DAX 30	Performance					Fundamentales Screening					Tendenz
	Kurs	1d%	WTD%	MTD%	YTD%	Gewinn	Fundamental	KGV	KBV	Risiko	
Adidas	298,60	7,71	7,71	17,18	3,11	2	5	1	1	8	
Allianz	185,28	10,67	10,67	23,13	-14,84	2	10	10	1	9	
BASF	55,50	10,73	10,73	18,40	-17,25	10	3	9	1	8	
Bayer	46,25	8,02	8,02	14,41	-36,58	2	1	9	0	7	
Beiersdorf	98,40	5,58	5,58	9,50	-7,70	1	5	2	1	9	
BMW	67,99	6,37	6,37	15,25	-7,53	6	4	9	0	8	
Continental	101,90	10,04	10,04	12,18	-11,16	7	7	10	1	6	
Covestro	44,12	5,16	5,16	7,93	6,68	10	5	6	1	8	
Daimler	50,50	5,24	5,24	14,19	2,69	10	3	6	0	8	
Dt. Bank	9,02	4,29	4,29	12,50	28,51	7	1	6	0	5	
Dt. Börse	135,55	0,75	0,75	6,81	-3,71	7	8	2	1	9	
Dt. Post	40,85	-2,20	-2,20	6,47	19,08	2	7	7	1	10	
Dt. Telekom	14,75	3,63	3,63	12,39	0,82	3	7	9	1	10	
Dt. Wohnen	43,80	-6,75	-6,75	-0,48	18,40	4	8	2	1	9	
E.ON	9,43	1,08	1,08	4,20	-2,06	8	9	9		10	
Fresenius	37,49	10,94	10,94	17,53	-25,43	8	7	10	0	9	
Fresenius Med.	73,40	4,93	4,93	11,65	11,01	3	5	8	1	10	
Heidelberg Cem.	56,04	2,93	2,93	14,54	-13,39	6	3	10		7	
Henkel	84,80	4,41	4,41	9,66	1,37	10	7	8	1	10	
Infineon	27,05	3,56	3,56	14,44	34,66	8	2	1	1	6	
Linde	210,60	-1,40	5,32	17,85	16,25				1		
Merck	135,10	-2,24	-2,24	4,80	26,48	9	5	4	1	10	
MTU Aero Engines	190,60	16,63	16,63	30,67	-24,78	9	5	2	1	6	
Münch. Rück	231,70	12,63	12,63	15,44	-11,86	8	10	8	1	8	
RWE	33,36	-1,07	-1,07	4,31	21,24	4	9	6	1	8	
SAP	98,90	1,77	1,77	8,18	-17,74	1	6	3		8	
Siemens	116,14	7,22	7,22	15,67	10,87	6	5	5	1	9	
Vonovia	57,20	-4,35	-4,35	3,58	18,29	4	5	2	1	9	
VW	150,90	4,94	4,94	12,95	-12,90	5	4	9		9	
Wirecard	0,60	-2,08	-2,08	1,18	-99,44	NULL	0	9		1	

Legende: Fundamentales Screening

Gewinn:

Die Gewinnbewertung basiert auf einer Kombination von drei Faktoren: Gewinnüberraschungen, Schätzungsrevisionen und Änderungen der Analystenempfehlungen. Eine Aktie muss mindestens zwei der drei Faktoren aufweisen, um ein endgültiges Gewinnscore zu erhalten. (10) – Sehr stark bis (1) Sehr schwach.

Fundamental:

Die Fundamentalbewertung basiert auf einer Kombination von vier Faktoren: Rentabilität, Verschuldung, Gewinnqualität und Dividende. Aktien mit Attributen wie hohe Gewinnmargen, geringe Verschuldung, gute Gewinnqualität und steigende Dividenden haben tendenziell ein besseres Ranking. (10) – Sehr stark bis (1) Sehr schwach.

KGV:

Das Bewertungsergebnis basiert auf einer Kombination von drei Faktoren: KGV, Trailing-KGV und erwarteten KGV für die nächsten 12 Monate. Diese gemeinsamen Bewertungskennzahlen werden im Vergleich zum Gesamtmarkt, dem Index und den historischen 5-Jahres-Durchschnittswerten des Unternehmens bewertet. (10) – Sehr stark bis (1) Sehr schwach.

KBV:

0 = Aktie wird aktuell unter ihrem Buchwert gehandelt
1 = Aktie wird aktuell über ihrem Buchwert gehandelt

Risiko:

Der Risiko-Score wird durch die Betrachtung langfristiger (5 Jahre) und kurzfristiger (90 Tage) Aktien-Performance-Maße abgeleitet: Höhe der Erträge, Volatilität, Beta, Korrelation. Größere Unternehmen mit konsistenten Renditemustern haben tendenziell eine bessere Risikoeinstufung

Tendenz:

Grün = Positive Tendenz
Geld = Neutrale Tendenz
Rot = Negative Tendenz

17,000 MARKETS
COUNTLESS OPPORTUNITIES

Ölpreis: Impfstoffzulassung beflügelt

- Charttechnisch wurde heute erneut ein altbekannter Widerstand erreicht
- Die Rede ist von der oberen Begrenzung des Abwärts-Gaps bei 41,19 USD von Anfang März dieses Jahres
- Darüber wartet bei 43,60 USD das Hoch von Anfang August
- Bleibt dies erneut aus, müsste mit einem Test des 61,8%-Retracements bei 36,57 USD gerechnet werden.

17,000 MARKETS
COUNTLESS OPPORTUNITIES

Risikohinweis & Disclaimer

CFDs sind komplexe Instrumente und gehen wegen der Hebelwirkung mit dem hohen Risiko einher, schnell Geld zu verlieren. **76 % der Kleinanlegerkonten verlieren Geld beim CFD-Handel mit diesem Anbieter.** Sie sollten überlegen, ob Sie verstehen, wie CFDs funktionieren, und ob Sie es sich leisten können, das hohe Risiko einzugehen, Ihr Geld zu verlieren.

Optionen und Turbozertifikate sind komplexe Finanzinstrumente und gehen mit dem hohen Risiko einher, schnell Geld zu verlieren. Verluste können extrem schnell eintreten. Bei professionellen Kunden können Verluste die Einlagen übersteigen.

Die in diesem Dokument wiedergegebenen Informationen beruhen zum Teil auf allgemein zugänglichen Quellen und Daten Dritter. IG Europe GmbH übernimmt keine Gewähr für die Richtigkeit und Vollständigkeit der Informationen.

Die Informationen wurden einzig zu Informations- und Marketingzwecken erstellt. Die Informationen stellen keine Anlageberatung, keine Anlageempfehlung und keine Aufforderung zum Erwerb oder zur Veräußerung von Finanzinstrumenten dar. Dieses Dokument ist keine Anlageempfehlung im Sinne des Art. 20 Verordnung (EU) Nr. 596/2014 vom 16. April 2014 und der Delegierten Verordnung (EU) 2016/958 vom 9. März 2016 sowie der Art. 36 und 37 der Delegierten Verordnung (EU) 2017/565 vom 25. April 2016 und genügt deshalb nicht den gesetzlichen Anforderungen zur Förderung der Unabhängigkeit von Anlageempfehlungen und unterliegt auch nicht dem Verbot des Handelns im Zusammenhang mit der Veröffentlichung von Anlageempfehlungen.

Es wird keine Gewähr für die Geeignetheit und Angemessenheit der dargestellten Finanzinstrumente sowie für die wirtschaftlichen und steuerlichen Konsequenzen einer Anlage in den dargestellten Finanzinstrumenten und für deren zukünftige Wertentwicklung übernommen. Die in der Vergangenheit erzielte Performance ist kein Indikator für zukünftige Wertentwicklungen. Aussagen über zukünftige wirtschaftliche Entwicklungen basieren grundsätzlich auf Annahmen und Einschätzungen, die sich im Zeitablauf als nicht zutreffend erweisen können. Eine Anlage in Finanzinstrumente jeglicher Art kann mit dem Risiko eines erheblichen Wertverlustes oder sogar Totalverlust einhergehen. Vor einer Anlageentscheidung sollte der Rat eines Anlage- und Steuerberaters eingeholt werden. Dargestellte Finanzprodukte sind möglicherweise nicht für jeden Anleger geeignet.

IG und IGE besitzen weder Long noch Short Positionen in den erwähnten Titeln oder dergleichen Finanzinstrumente auf die besprochenen Titel. Mitwirkende Personen können im Besitz der besprochenen Finanzinstrumente sein. Dadurch entsteht grundsätzlich die Möglichkeit eines Interessenkonfliktes. Weitere Ausführungen zum Umgang mit Interessenkonflikten bei der IG Europe GmbH sind unter https://www.ig.com/usermanagement/customeragreements?igCompany=igde&agreementType=summary_conflicts_policy&locale=de_DE abrufbar.

Der Versand oder die Vervielfältigung dieses Dokuments ist ohne die vorherige schriftliche Zustimmung der IG Europe GmbH nicht gestattet. Dieses Dokument enthält möglicherweise Links oder Hinweise auf die Webseiten von Dritten, welche von der IG Europe GmbH nicht kontrolliert werden können und daher kann die IG Europe GmbH keine Verantwortung für den Inhalt von solchen Webseiten Dritter oder darin enthaltenen weiteren Links übernehmen.

© 2020 IG

Salah-Eddine Bouhmidi, M.Sc.
Head of Markets DE/AT/NL
Twitter: @SalahBouhmidi
www.salahbouhmidi.de

17,000 MARKETS
COUNTLESS OPPORTUNITIES